Вестник

6+

mokupchino.ru

МУНИЦИПАЛЬНОГО ОБРАЗОВАНИЯ «КУПЧИНО» №27, 15 июня 2017

В этом году Санкт-Петербург отметил День России с особым размахом. 12 июня во всем городе, в том числе и в нашем районе, состоялись концерты, прошли спортивные соревнования, тематические выставки и конкурсы, исторические реконструкции

СОБЫТИЕ

Глава муниципалитета «Купчино» Михаил Черепанов обсудил с представительницами сообщества «Мамочки Купчино» актуальные проблемы молодых семей

стр. 3

ПРОГРАММА

телевизионных передач с 19 по 25 июня

стр. 10–23

КИНОПРЕМЬЕРА

В киноцентре «Чайка» прошел показ нового фильма – детской киносказки «Жили-были мы» и встреча с его сценаристом Александром Адабашьяном

стр. 4

ВАЖНО

В нашем районе продолжаются тренировки по действиям людей во время эвакуации при пожаре

стр. 27

Фото gov.spb.ru

День России объединил петербуржцев

В этом году Санкт-Петербург отметил День России с особым размахом. 12 июня по всему городу развернулись концертные площадки, прошли спортивные соревнования, зрелищные реконструкции, тематические выставки и конкурсы.

На главной сцене на Дворцовой площади горожан и гостей Петербурга с праздником поздравили вице-губернатор Константин Серов и спикер Законодательного Собрания Санкт-Петербурга Вячеслав Макаров.

Константин Серов вместе с Вячеславом Макаровым вручили паспорта граждан Российской Федерации юным петербуржцам — лучшим учащимся образовательных учреждений Санкт-Петербурга, победителям всероссийских и городских олимпиад, конкурсов и спортивных соревнований, активным участникам общественной жизни города.

Вице-губернатор напомнил молодежи о том, что сегодня мы живем в великой процветающей стране благодаря победе в Великой Отечественной войне. «Эта победа досталась нам ценой миллионов жизней наших родных и близких. Сегодня нам необходимо сохранить мир. И дальше побеждать, и дальше нести знамя победы, которое досталось нам из рук ветеранов», — отметил он.

Обращаясь к петербуржцам, Вячеслав Макаров сказал: «День России всегда наполнен особым смыслом. От того, каким сильным и единым будет наше государство, зависит его безопасность и благополучие. Мы видим здесь много молодежи и это особенно радует. Вы — молодые граждане, будете определять, какой будет наша Россия — наш дом, через годы и десятилетия. От вашей успешной учебы, от труда на благо страны будет зависеть ее сила и мощь.

Среди ярких страниц истории мы видим победы, прорывы, годы упорного труда и тяжелые испытания, которые не смог бы вынести никакой другой народ. Никогда наша любимая Родина не склонялась перед врагом, потому что ее народ всегда объединялся перед угрозами, ставил долг и честь превыше всего. Только все вместе, плечом к плечу мы выстоим и победим, пройдем любые испытания, защитим наши национальные интересы. В этом единении сила и слава нашей великой Родины!»

После торжественной церемонии на Дворцовой площади состоялся праздничный концерт «День России!». Со сцены петербуржцев поздравили Max Fresh, Ольга Бузова, Клава Кока и многие другие. А в 21.55 одновременно со всей страной горожане исполнили гимн России.

Фото assembly.spb.ru

Михаил Черепанов: «Уверен, что яркие семейные программы станут традицией нашего округа»

8 июня по инициативе Главы муниципалитета «Купчино» состоялась встреча с представительницами сообщества «Мамочки Купчино». Михаил Черепанов обсудил с жительницами проблемы, волнующие сегодня молодые семьи, и как муниципалитет может помочь в их решении. Это — вопросы семейного досуга, обустройства детских и спортивных площадок, создания общедоступного пространства для возможности проведения совместных мероприятий с общественными организациями округа.

«Мы готовы оказать любую посильную помощь детям нашего муниципалитета и их родителям. Депутаты взаимодействуют как с родительскими комитетами, так и с образовательными учреждениями. Наша цель — оказывать постоянную и реальную помощь молодым семьям.

Сегодня мы встретились с крупной общественной организацией нашего района "Мамочки Купчино" именно для того, чтобы определить, какие вопросы в первую очередь волнуют жителей нашего округа и Фрунзенского района в целом. У молодых мам очень много интересных и полезных идей по развитию нашего округа, которые возможно реализовать при поддержке муниципалитета.

Первым шагом в нашем взаимодействии станет крупное совместное мероприятие — оно состоится 8 июля, в День семьи, любви и верности, отмечаемый по всей России. Это будет большой уличный праздник для детей и их родителей со всеми традиционными атрибутами: выступлением артистов, конкурсами, мастер-классами, играми и запоминающимися сюрпризами.

Говоря о культурно-массовой программе, "Мамочки Купчино" также отметили, что им не хватает досуговых мероприятий для жителей среднего возраста. Мы давно хотели реализовать идею проведения дискотек и уличных гуляний для средней возрастной категории нашего округа.

Теперь, зная, что наши жители действительно заинтересованы в подобных мероприятиях, на которых можно познакомиться и пообщаться со своими соседями, приятно провести время, мы постараемся реализовать эту идею уже этим летом и сделать это традицией.

Также было поднято очень много и других важных и острых вопросов. В итоге встречи мы приняли решение о начале долгосрочного взаимного сотрудничества. "Мамочки Купчино" подготовят свои предложения, а муниципалитет, в свою очередь, постарается оказать им всестороннюю поддержку, чтобы наладить взаимодействие с молодыми семьями Купчино.

Хотелось бы выразить благодарность организации "Мамочки Купчино" за их активную, деятельную позицию», — отметил Глава муниципалитета «Купчино» Михаил Черепанов.

Марина СЕРГЕЕВА

Мы соскучились по настоящим киносказкам

Горизонт детского отечественного кино после длительного перерыва озарился яркой вспышкой: новая киносказка «Жили-были мы», созданная сценаристом Александром Адабашьяном и режиссером-постановщиком Анной Чернаковой, пришла к своему зрителю, нашла своего зрителя — а он, зритель, картину воспринял, принял и искренне одобрил.

5 июня в киноцентре «Чайка» состоялся открытый пресс-показ игровой ленты «Жили-были мы». Журналисты и кинокритики смогли воочию наблюдать за реакцией публики в возрасте 7—10 лет — той самой целевой аудитории киносказки. В этот день самый главный зритель фильма — а в показе приняли участие ребята, посещающие школьные лагеря Фрунзенского района — с увлечением вел диалог и с главными героинями киносказки в лице двух начинающих петербургских актрис: Сони Галишниковой и Ани Корневой, и со взрослыми кинематографистами — авторами картины. Поговорить было о чем.

Позже, во время пресс-конференции автор сценария и художник-постановщик картины Александр Адабашьян, актер, заслуженный деятель искусств РФ, подтвердит особое послание кинокартины: «Это фильм, на который дети должны вести своих родителей, а родители должны вести своих детей. Это фильм, после которого можно разговаривать о жизни детям со взрослыми, а взрослым с детьми. Это фильм, о котором можно потом думать, а не только пережевывать и переваривать попкорн».

В основе фильма — замечательная детская книжка «Хрустальный ключ, или Скарафаджио», написанная этим творческим тандемом, получившая, к слову, премию имени Сергея Михалкова. «Жили-были мы» — киноистория о любви, доброте и семейных ценностях. Когда и первого, и второго, и третьего в избытке, но не чересчур. Александр Адабашьян раскрыл журналистам тайну сказочного замысла: «Одна заморская компания подкинула нам идею, чтобы мы на основе нашей русской культуры и традиций придумали сюжет. Мы заинтересовались идеей, из заявки на сценарий история превратилась в книгу, а из книги снова в сценарий, а из сценария — в картину».

Перед просмотром фильма и после маленькие киноманы явно наслаждались общением с таким заманчивым миром кино, вдруг оказавшимся на расстоянии вытянутой руки, с пониманием переглядывались, услышав признание юной Ани Корневой, исполнительницы роли Саньки — мамы Маруськи в детстве, в том, что для нее самым тяжелым испытанием на съемочной площадке был ранний подъем, и сочувственно восприняли обнародованный со сцены факт: рабочий день у детей-актеров, как и у взрослых, продолжался целых 12 уроков.

Тест-конкурс на самого внимательного зрителя, затеянный режиссером-постановщиком фильма Анной Чернаковой, красноречиво показал, что целевая аудитория фильм поняла и приняла. «Нам очень хотелось, чтобы это был детский фильм: нам не хотелось сделать его по клише Голливуда и вообще идти в западную эстетику. Мы считали, что мы можем отталкиваться от нашей истории, от нашей отечественной культуры», — подытожила Анна Чернакова, режиссер-постановщик фильма.

Марина МАЛЕЕВА

Государственные услуги ПФР

В соответствии с законодательством Российской Федерации за получением отдельных государственных услуг ПФР граждане могут обращаться и в многофункциональные центры предоставления государственных и муниципальных услуг.

В настоящее время граждане имеют возможность получить ряд государственных услуг ПФР в режиме он-лайн, а также подать в электронном виде заявления о предоставлении отдельных государственных услуг ПФР через Единый портал государственных и муниципальных услуг (функций) и через информационную систему «Личный кабинет застрахованного лица» на сайте ПФР.

Более подробную информацию можно получить на сайте ПФР: www.pfrf.ru.

Муниципальный Совет МО «Купчино» от всей души поздравляет с юбилеем жителей нашего округа:

С 95-летием!
Антонину Петровну КОМАРОВУ.

С 90-летием!
Юлию Павловну ТУМАНОВУ,
Наталью Феоктистовну ПУШМИНЦЕВУ.

С 85-летием!
Нину Михайловну ПОПОВУ,
Галину Николаевну БОРИСОВУ.

С 80-летием!
Ингу Владимировну ГРИГОРЬЕВУ.

С 75-летием!
Татьяну Викторовну БАСКАРЕВУ.

С 70-летием!
Людмилу Егоровну МАКРОВУ.

Желаем вам здоровья, счастья и мирного неба над головой!

График приема депутатов Муниципального Совета муниципального образования МО «Купчино»

СПб, ул. Будапештская, дом 19, корпус 1, 2-й этаж

Ф.И.О.	Время приема	
Избирательный округ №216		
Баранов Дмитрий Евгеньевич	Второй вторник	16.00—18.00
Гапанович Антонина Леонидовна	Последний вторник	14.00—16.00
Кузнецов Владимир Алексеевич	Третий четверг	16.00—18.00
Фомина Елена Васильевна	Вторник, четверг	16.00—18.00
Яровой Александр Степанович	Первая и третья среда	14.00—16.00
Избирательный округ №217		
Логинов Евгений Игоревич	Первая и третья среда	16.00—18.00
Мерзлякова Мария Геннадьевна	Третья среда	18.00—20.00
Свиридов Анатолий Валерьевич	Первая пятница	16.00—17.00
Середа Елена Валентиновна	Последний четверг	17.00—18.00
Смехов Александр Евгеньевич	Третий четверг	16.00—18.00
Избирательный округ №218		
Ерёмина Светлана Николаевна	Первый четн. вторник	11.30—13.30
Маликов Александр Сергеевич	Первый понедельник	16.00—18.00
Мельникова Инна Васильевна	Вторая среда	16.00—18.00
Соколов Вячеслав Юрьевич	Вторая среда	16.00—17.00
Черепанов Михаил Сергеевич	Каждый четверг	16.00—18.00
Избирательный округ №219		
Борзанова Марина Валентиновна	Каждый вторник	17.00—18.00
Иванова Елена Владимировна	Вторая среда	18.30—19.30
Коротких Анастасия Валерьевна	Первый вторник	16.00—18.00
Куракин Максим Александрович	Вторая среда	16.00—18.00
Трубицын Юрий Николаевич	Каждый четверг	16.00—18.00
Часы приема Главы муниципального образования «Купчино»		
Черепанов Михаил Сергеевич	Каждый четверг	16.00–18.00

График приема граждан структурными подразделениями Местной администрации

СПб, ул. Бухарестская, дом 43

И.о. Главы Местной администрации		
Батанов Сергей Валентинович	Вторник, четверг	10.00–12.00
Заместитель Главы Местной администрации		
Орлова Алена Сергеевна	Вторник, четверг	14.00—16.00
Общий отдел		
Зайганова Эржена Сергеевна	Вторник, четверг	12.00–13.00 14.00–15.00
Отдел благоустройства		
Степовая Виктория Викторовна	Вторник, четверг	14.00–16.00
Отдела опеки и попечительства (ул. Будапештская, дом 19, корпус 1)		
Лунина Жанна Юрьевна	Понедельник Четверг	15.00–17.00 10.00–12.00

Внимание! График отключения горячего водоснабжения

С 13 по 26 июня в связи с остановкой Фрунзенской тепломагистрали ТЭЦ-22 «Южная» отключено горячее водоснабжение по следующим адресам:

— ул. Малая Балканская (от ул. М. Карпатской до ул. Димитрова),
— ул. Белградская (от ул. Димитрова до ул. Турку),
— ул. Турку (от ул. Белградской до ул. Будапештской),
— ул. Турку (от ул. Софийской до ул. Пражской),
— ул. Белы Куна (от ул. Будапештской до ул. Софийской),
— Альпийский пер. (от ул. Будапештской до ул. Белградской),
— ул. Будапештская (от Пловдивской ул. до ул. Фучика),
— ул. Софийская (от пр. Славы до ул. Белы Куна),
— ул. Пражская (от пр. Славы до ул. Фучика),
— пр. Славы (от ул. Будапештской до ул. Пражской).
— от ул. М. Балканская до ул. Пловдивская, от ул. М. Балканская до ул. Софийской (Московская ж/дорога),
— ул. Малая Балканская (от ул. М. Карпатской до ул. Пловдивской),
— ул. О. Дундича (от ул. М. Карпатской до ул. М. Балканской),
— ул. Я. Гашека (от ул. М. Карпатской до ул. М. Балканской),
— ул. Пловдивская,
— ул. Будапештская (от ул. М. Балканская до д. 78 по ул. Будапештской),
— ул. Малая Карпатская,
— ул. Карпатская,
— ул. М. Бухарестская (от Дунайского пр. до ул. Димитрова),
— ул. Софийская (от кольцевой дороги до ул. Димитрова),
— ул. Бухарестская (от Дунайского пр. до ул. Димитрова),
— Малая Каштановая аллея.

Об отключении горячего водоснабжения по другим адресам Фрунзенского района будет сообщено дополнительно.

Подведены итоги месячника благоустройства

Фрунзенский район набрал наибольшее число баллов в рейтинге лучшей весенней уборки среди группы районов со сложившейся застройкой, составленном Смольным по результатам голосования жителей.

По информации комитета по благоустройству Санкт-Петербурга, в опросе участвовали около пяти тысяч респондентов.

Михаил Романов: «В Купчино появится своя аллея чернобыльцев»

В рамках приема граждан в общественной приемной председателя партии «Единая Россия» Дмитрия Медведева на Конногвардейском бульваре депутат Государственной Думы Михаил Романов встретился с жителями Фрунзенского и Колпинского районов.

Один из заявителей, глава фрунзенской районной организации «Союз чернобыльцев России» Александр Гладков обратился к депутату с просьбой о придании официального статуса и присвоении названия Аллеи чернбыльцев отрезку улицы Турку от Пражской до Будапештской улиц.

Михаил Романов отметил, что в Санкт-Петербурге проживает множество героических ликвидаторов последствий чернобыльской катастрофы, и вдобавок к северной Аллее чернобыльцев в Приморском районе можно открыть южную Аллею чернобыльцев в Купчино.

— Я буду ходатайствовать об этом перед губернатором и правительством Санкт-Петербурга и уверен, что городские власти пойдут навстречу. Инициаторы проекта приведут аллею в порядок и будут следить за ее состоянием. Городу нужен еще один ухоженный зеленый уголок в Купчино, где парков и скверов не так много, — сказал Михаил Романов.

В рамках приема Михаил Романов провел более десяти консультаций жителей Фрунзенского и Колпинского районов. Чаще всего заявителей интересовали жилищные вопросы и проблемы пенсионного обеспечения.

Граждане обращались также за консультациями по поводу судебных тяжб, большую группу обращений составили проблемы дольщиков крупного купчинского девелопера, также заявители предложили несколько идей благоустройства бывших промзон.

Акция «Зеленая библиотека» прошла в нашем районе

Купчинским школьникам рассказали о различных видах хвойных деревьев, их особенностях и внешнем виде.

Участники акции также узнали о мире растений и животных, занесенных в Красную книгу и требующих бережного отношения, охраны и заботы.

В мероприятии, посвященном Году экологии России, приняли участие сотрудники библиотек, волонтеры и воспитанники городских летних лагерей.

Сотрудники МЧС проводят занятия со школьниками

Весь июнь во Фрунзенском районе проходят экскурсии для школьников детских городских оздоровительных лагерей в пожарные части №58 и 26. Школьникам также предложено поучаствовать в конкурсах и викторинах на знания основ гражданской обороны.

Сотрудниками территориального отдела по Фрунзенскому району УГЗ ГУ МЧС России по Санкт-Петербургу совместно с ГКУ ПСО и ПР Фрунзенского района разработаны вопросы по тематике: «Основы безопасности жизнедеятельности». «Мы надеемся, что навыки и знания, полученные в ходе конкурсов и викторин, в дальнейшем помогут школьникам справиться с чрезвычайными ситуациями. Каждый человек должен знать перечень опасностей и угроз с учетом региона проживания, обладать практическими навыками оказания самопомощи и первой доврачебной помощи, а также уметь правильно и адекватно обратится к спасателям, поэтому в сфере гражданской обороны очень важно организовать подготовку и обучение всех категорий населения».

Экологический десант

5 июня по двум адресам на территории Фрунзенского района состоялась акция «Экологический десант», посвященная Всемирному дню охраны окружающей среды.

В природоохранном мероприятии приняли участие волонтеры добровольческого агентства «ДА!» из числа студентов Реставрационно-художественного колледжа, представители районной администрации и ОАО «Теплосеть Санкт-Петербурга». Исполняющий обязанности главы администрации Фрунзенского района Олег Фадеенко отметил важность заботы жителей, и особенно молодежи, о своей малой Родине.

В сквере на Будапештской улице, между домами 62 и 66, волонтеры благоустроили территорию, высадили вдоль берега Ивового пруда рябиновую аллею из 14 саженцев. После очистки группой специально приглашенных дайверов акватории Ивового пруда в воду запустили молодых карасей.

В это же время возле НИИ скорой помощи им. И.И. Джанелидзе были высажены 16 остролистных кленов.

На акции провели мастер-классы для самых младших, наградили победителей конкурса на лучший плакат по экологической тематике, а также выпустили в небо воздушные шары.

Стартовала благотворительная акция помощи животным

Добровольческое агентство «ДА!» Фрунзенского района объявило старт акции «Дай лапу, друг!» по сбору необходимых вещей для приюта бездомных животных «Полянка». Акция продлится до конца июня.

Список необходимых вещей:

1. Корм: самое актуальное на данный момент — корм для щенков и консервы. Подойдут и говяжья тушенка, и собачьи консервы. Приют перешел на натуральное питание. Нужны овсянка, греча и макаронные изделия, морковь и тыква. Всегда приветствуются консервы говяжьи и куриные, которые продаются в магазинах. Консервы и тушенка для собак из магазинов зоотоваров. Корм для кошек «Органикс».

2. Хозяйственные нужды: моющие средства (Экоцид, Лайна), мешки для мусора.

3. Стройматериалы и инструменты: гвозди, шурупы, защелки, уголки, шуруповерт.

4. Поводки и шлейки: брезентовые поводки с крепкими карабинами — 3—5 метров! Шлейки для собак средних и крупных пород: Н-образные на спине и Y-образные на груди (например, Ferplast Champion), размер L/XL (ошейники и строгие ошейники не нужны).

Точка сбора — Дом молодежи «Купчино» (Бухарестская ул., 91а, каб. 203). Тел. 366-97-47.

Очистим водоемы вместе!

Купчинские дайверы приглашают волонтеров для совместной очистки прудов в парке Героев-пожарных.

17 июня в 11.00 возле карьера в парке Героев-пожарных (между Софийской и Малой Бухарестской ул.) состоится экологическая акция по очистке дайверами дна находящихся на территории прудов.

Мероприятие ежегодно проводится в рамках Международного дня очистки водоемов силами дайв-центра «Аква лайн» и Всероссийского общества автомобилистов при поддержке администрации Фрунзенского района. Желающих приглашаем принять участие в акции!

По материалам официального портала администрации Фрунзенского района Санкт-Петербурга (www.frunznews.ru), и vk.com/frunzr

Бесплатный кинопоказ, посвященный Дню памяти и скорби

В День памяти и скорби, 22 июня, в 13.00 киноцентр «Чайка» порадует купчинских ветеранов бесплатным кинопоказом.

Трагической памятной дате киноцентр посвящает демонстрацию замечательного фильма «Женя, Женечка и Катюша». Кинолента, снятая Владимиром Мотылем по повести Булата Окуджавы «Будь здоров, школяр!», вошла в золотой фонд отечественного кинематографа. Примечательно, что сценарий фильма был обогащен многими реальными эпизодами: так, историю, когда советский солдат, заблудившись с посылкой, попал к немцам под Новый год, позаимствовали из фронтовых газет.

В картине снималась целая плеяда звезд советского кино: Олег Даль, Марк Бернес, Михаил Кокшенов, Галина Фигловская.

В центре сюжета — боевой путь Евгения Колышкина, интеллигентного юноши, который возвращается из госпиталя на фронт. Он постоянно попадает в забавные переделки, всякий раз доставляя головную боль командиру подразделения. Однажды Колышкин знакомится с суровой связисткой полка «Катюш» Евгенией Земляникиной и влюбляется в нее...

Посещение бесплатное. Ждем вас в нашем киноцентре: Купчинская ул., д. 1/5.

Марина МАЛЕЕВА

22 июня, ровно в 4 часа

Именно в это время в День памяти и скорби на Малой садовой улице состоится показ спектакля «Горько-медовая фотография» Санкт-Петербургского театра кукол «Маленькие великаны».

«Горько-медовая фотография» — спектакль с удивительной подлинной историей, которая предлагает окунуться в атмосферу и события Великой Отечественной войны через теневые куклы.

Он появился благодаря одному архивному снимку девушки, который отпечатался на солдатском платке ее будущего мужа, в который он был завернут.

Свой черно-белый портрет 16-летняя Оля подарила другу Мише, когда тот уходил на фронт. Снимок отпечатался на кусочке ткани. Удивительно, но этот платок сохранился. Спустя десятилетия, когда ветерана уже не стало, его дочь, Наталья Михайловна, нашла семейную реликвию в старых документах.

И в спектакле «Горько-медовая фотография» судьбы молодых ребят — словно тени прошлого, сошедшие со страниц семейного альбома.

Главный герой — солдат. Еще вчера он был школьником, который влюблен и строит большие планы на будущее. Планы обрывает война. Но любовь поможет ему преодолеть трудности...

Этот спектакль откроет Международный фестиваль кукольных и синтетических театров «Кукарт» — крупнейший в стране некоммерческий фестиваль кукольников.

С 22 по 30 июня в Санкт-Петербурге выступит более 50 коллективов из России, Великобритании, Бразилии, Польши, Германии, Израиля, Эстонии, Болгарии, Сербии, Белоруссии, Чили, Италии, Чехии и Словакии, Боснии и Герцеговины. Подробнее о программе этого яркого форума мы расскажем в следующем номере нашей газеты.

Где можно не только загорать, но и купаться

Практически нигде. Такой вывод можно сделать из официального сообщения Управления Роспотребнадзора по Санкт-Петербургу, которое проводит работу по оценке готовности 24 зон рекреации водных объектов к летней эксплуатации с проведением социально-гигиенического мониторинга за состоянием качества их воды и песка на соответствие требованиям санитарного законодательства.

Заключение таково: «Согласно результатам мониторинга по состоянию на 05.06.2017 г. водная акватория только озера "Безымянное" соответствует требованиям действующих санитарных норм и правил.

Не соответствуют требованиям санитарного законодательства водные акватории р. Ижоры (Взрослый и Детский пляжи), Колпинский район; 1-го Суздальского озера (Верхнее), Выборгский район; 2-го Суздальского озера (Среднее), Выборгский район; 3-го Суздальского озера (Нижнее), Выборгский район; Ольгинского водоема, Выборгский район; Колонистского пруда, Пушкинский район; озера Разлив (пляжи: "Офицерский", "Белая гора", "Северный", "Зеленая гора", "Новый"), Курортный район; Финского залива (пляжи: "Кронштадтский", Кронштадтский район; "Комаровский", "Ласковый", "Чудный", "Золотой", "Детский", "Дубковский", "Сестрорецкий", Курортный район; "Морские дубки", Приморский район); р. Малая Невка (пляж Приморского парка Победы), Петроградский район; р. Нева (пляж Петропавловской крепости), Петроградский район.

Качество песка в зонах рекреации, по состоянию на 5 июня соответствует гигиеническим нормативам.

Благоустройство территорий зон рекреаций Верхнего Суздальского озера, Среднего Суздальского озера, Нижнего Суздальского озера, Ольгинского водоема, озера "Безымянное" выполнено не в полном объеме.

Территории на р. Ижора Колпинского района, на р. Малая Невка Приморского парка Победы и на р. Нева Петропавловской крепости Петроградского района для использования в летний период администрациями районов Управлению не предъявлялись.

В связи с тем, что часть зон рекреации, используемых для массового отдыха населения с купанием, не благоустроена, качество воды водных объектов не соответствует гигиеническим нормативам, Управление не рекомендует использовать зоны рекреации, расположенные на территории города, для купания.

Обращаем внимание, что употребление воды открытых водоемов для питья, а также заглатывание воды при купании, создает угрозу заражения острыми кишечными инфекциями, энтеровирусными инфекциями, вирусным гепатитом А и другими инфекционными и паразитарными болезнями».

У «Подорожника» новый вид

С 7 июня в реализацию поступили карты «Подорожник» с новым дизайном. Как сообщает пресс-служба Комитета по транспорту, привычные всем пассажирам петербургского общественного транспорта карты «Подорожник» зеленого цвета с изображением божьей коровки больше выпускаться не будут.

Особенностью новых карт является современный усовершенствованный чип, который в будущем позволит расширить возможную сферу использования электронных карт «Подорожник». Петербуржцам, использующим привычные «Подорожники» в старом дизайне, не стоит волноваться о замене карты — все ранее выпущенные карты останутся работоспособными, никаких ограничений на их использование не установлено.

На лицевой стороне новой карты «Подорожник» символически обозначены транспортная сеть в виде шара с множеством линий, символизирующих дороги и магистрали нашего города; ритм жизни в современном мегаполисе отображен в виде эквалайзера в правой нижней части карты; изогнутые линии и точки на них обозначают маршруты и остановки транспорта.

Функциональные возможности новых билетов «Подорожник» те же, что и у ранее выпускавшихся карт: на них можно записать различные виды проездных билетов длительного пользования, суточные билеты, а также использовать в виде электронного билета, предоставляющего право на совершение поездки в пределах фиксированной суммы. Стоимость носителя — 60 рублей. Тираж первой партии электронных билетов в новом дизайне — 105 тыс. шт.

Приобрести электронные карты «Подорожник» с новым дизайном можно в кассах всех станций метрополитена, а также в киосках и пунктах продаж СПб ГКУ «Организатор перевозок».

ПОНЕДЕЛЬНИК, 19 июня

№27
15 июня 2017

ПЕРВЫЙ КАНАЛ

5.00 Телеканал Доброе утро
9.00, 3.00 Новости
9.20 Контрольная закупка
9.50 Жить здорово! (12+)
10.55 Модный приговор
12.00, 15.00 Новости с субтитрами
12.15, 3.45 Наедине со всеми (16+)
13.20, 15.15 Время покажет (16+)
16.00 Мужское / Женское (16+)
17.00 Давай поженимся! (16+)
18.00 Вечерние новости с субтитрами
18.40 Прямой информационный канал Первая Студия (16+)
19.50 Пусть говорят с Андреем Малаховым (16+)
21.00 Время
21.30 Х/ф ПРЕМЬЕРА. «ПУТИН»
22.40 Т/с «МАЖОР-2» (16+)
23.40 Вечерний Ургант в Санкт-Петербурге (16+)
0.10 Познер (16+)
1.10 Ночные новости
1.25, 3.05 Х/ф «СМЕРТЕЛЬНОЕ ПАДЕНИЕ» (16+)

РОССИЯ 1

5.00, 9.15 Утро России
9.00, 11.00, 14.00, 17.00, 20.00, 20.45 Вести
9.55 О самом главном (12+)
11.40 Вести. Местное время
11.55 Т/с «ПЫЛЬНАЯ РАБОТА» (16+)
14.40, 17.20 Вести. Местное время. Санкт-Петербург
14.55 Т/с «ТАЙНЫ СЛЕДСТВИЯ» (12+)
17.40 Прямой эфир (16+)
18.50 60 минут (12+)
21.00 Т/с «ПЛЮС ЛЮБОВЬ» (12+)
23.15 Специальный корреспондент (16+)
1.45 Т/с «НА СОЛНЕЧНОЙ СТОРОНЕ УЛИЦЫ» (12+)

ТВ ЦЕНТР

6.00 Настроение
8.00 Х/ф «ЛЕКАРСТВО ПРОТИВ СТРАХА» (12+)
9.50 Х/ф «ТОНКАЯ ШТУЧКА» (12+)
11.30, 14.30, 19.30, 22.00 События
11.50 Постскриптум с Алексеем Пушковым (16+)
12.55 В центре событий с Анной Прохоровой (16+)
13.55 Линия защиты (16+)
14.50 Город новостей
15.15 Городское собрание (12+)
16.00 Тайны нашего кино (12+)
16.35 Естественный отбор (12+)
17.40 Т/с «САМАРА» (16+)
20.00 Петровка, 38 (16+)
20.20 Право голоса (16+)
22.30 Бложьи люди. Спецрепортаж (16+)
23.05 Д/ф «Без обмана. Консервы против пресервов» (16+)
0.00 События. 25-й час
0.30 Х/ф «НАРУШЕНИЕ ПРАВИЛ» (12+)
4.10 Х/ф «У ОПАСНОЙ ЧЕРТЫ» (12+)

НТВ

5.00, 6.05 Т/с «ВИСЯКИ» (16+)
6.00, 10.00, 13.00, 16.00, 19.00 Сегодня
7.00 Деловое утро НТВ (12+)
9.00 Т/с «МУХТАР. НОВЫЙ СЛЕД» (16+)
10.20 Т/с «ЛЕСНИК» (16+)
12.00 Суд присяжных (16+)
13.25, 18.30 Обзор. Чрезвычайное происшествие
14.00, 1.15 Место встречи
16.15, 19.20 Сегодня в Санкт-Петербурге
16.30 Т/с «СВИДЕТЕЛИ» (16+)
19.40 Т/с «МАЙОР СОКОЛОВ. ИГРА БЕЗ ПРАВИЛ» (16+)
23.35 Итоги дня
0.05 Поздняков (16+)
0.15 Т/с «ПОГОНЯ ЗА ТЕНЬЮ» (16+)
3.10 Темная сторона (16+)
4.05 Т/с «ДОЗНАВАТЕЛЬ» (16+)

РОССИЯ К

7.00 Евроньюс
10.00, 19.30, 23.15 Новости культуры
10.15, 1.40 Наблюдатель
11.15 Х/ф «ЖИЛИ ТРИ ХОЛОСТЯКА»
13.30 Д/ф «По следам космических призраков»
13.55 Д/ф «Луций Анней Сенека»
14.05 Линия жизни
15.00 Новости культуры Санкт-Петербург
15.10 Х/ф «БОСИКОМ В ПАРКЕ»
16.50 Острова
17.30 Жизнь замечательных идей
18.05 Александр Сладковский и Государственный симфонический оркестр Республики Татарстан. С. Рахманинов. Симфоническая поэма Остров мертвых и Концерт для фортепиано с оркестром №1
18.55 Д/ф «Дом Луиса Баррагана. Миф о модерне»
19.15 Спокойной ночи, малыши!
19.45 Главная роль
20.00 Искусственный отбор
20.40 Д/с «Равная величайшим битвам»
21.35 Т/с «КОЛОМБО»
23.30 Худсовет
23.35 Тем временем с Александром Архангельским
0.20 Х/ф «ПОЛУСТАНОК»
1.35 Д/ф «Роберт Бёрнс»
2.40 П. Чайковский. Торжественная увертюра 1812 год

ДОМАШНИЙ

6.30, 5.30 Домашние блюда с Джейми Оливером (16+)
7.30, 0.00, 4.50 6 кадров (16+)
7.45 По делам несовершеннолетних (16+)
10.45 Давай разведёмся! (16+)
13.45 Тест на отцовство (16+)
14.45 Т/с «БЫВШАЯ ЖЕНА» (16+)
18.00, 23.00 Т/с «ПРОВОДНИЦА» (16+)
19.00 Т/с «ФАМИЛЬНЫЕ ЦЕННОСТИ» (16+)
20.55 Т/с «И ВСЁ-ТАКИ Я ЛЮБЛЮ...» (16+)
0.30 Х/ф «МОЯ ВТОРАЯ ПОЛОВИНКА» (16+)
4.00 Т/с «ДОКТОР ХАУС» (16+)

ТНТ

7.00, 7.30 Про декор (12+)
8.00, 8.30 Т/с «ДЕФФЧОНКИ» (16+)
9.00 Дом-2. Lite (16+)
10.30, 23.00 Дом-2. Остров любви (16+)
11.30 Битва экстрасенсов (16+)
13.00, 14.00, 14.30, 15.00, 16.00, 17.00, 18.00, 19.00, 19.30, 20.00 Comedy Woman (16+)
21.00, 22.00 Комеди Клаб (16+)
0.00 Дом-2. После заката (16+)
1.00 Такое кино! (16+)
1.30 Х/ф «ПОВЕЛИТЕЛЬ СТРАНИЦ» (12+)
3.00, 4.00 Перезагрузка (16+)
4.55 Сделано со вкусом (16+)
6.00 Ешь и худей (12+)
6.25 Т/с «САША+МАША» (16+)

СТС

6.00 М/с «Смешарики» (0+)
6.10 М/ф «Гадкий я-2» (6+)
8.05 М/с «Да здравствует король Джулиан!» (6+)
8.30 М/с «Семейка Крудс. Начало» (6+)
9.00, 23.15 Уральские пельмени (16+)
9.45 Х/ф «ТРАНСФОРМЕРЫ. ЭПОХА ИСТРЕБЛЕНИЯ» (12+)
13.00 Т/с «КУХНЯ» (16+)
15.00 Т/с «ВОСЬМИДЕСЯТЫЕ» (16+)
17.00 Т/с «ВОРОНИНЫ» (16+)
20.00 Т/с «ОТЕЛЬ «ЭЛЕОН» (16+)
21.00 Х/ф «БРОСОК КОБРЫ» (16+)

23.30 Кино в деталях с Фёдором Бондарчуком (18+)
0.30 Т/с «ВЕЧНЫЙ ОТПУСК» (16+)
1.30 Х/ф «СЕМЬЯНИН» (12+)
3.50 М/ф «Двигай время!» (12+)
5.25 Ералаш (0+)
5.45 Музыка на СТС (16+)

ТВ-3

6.00 М/ф Мультфильмы (0+)
9.30, 10.00, 17.35, 18.10 Д/с «Слепая» (12+)
10.30, 11.00, 16.00, 16.30, 17.00 Д/с «Гадалка» (12+)
11.30, 12.30 Не ври мне! (12+)
13.30, 14.00, 14.30 Д/с «Охотники за привидениями» (16+)
15.00 Мистические истории (16+)
18.45, 19.30, 20.30 Т/с «НЕЙРОДЕТЕКТИВ» (16+)
21.15, 22.15 Т/с «ПЛЯЖНЫЙ КОП» (16+)
23.00 Т/с «ТВИН ПИКС» (16+)
0.00 Х/ф «Я - НАЧАЛО» (16+)
2.00, 2.45, 3.45, 4.30, 5.15 Т/с «ЭЛЕМЕНТАРНО» (16+)

ЗВЕЗДА

6.00 Х/ф «НЕПОБЕДИМЫЙ» (6+)
7.35, 9.15 Х/ф «КЛИНИКА» (16+)
9.00, 13.00, 18.00, 23.00 Новости дня
10.00, 14.00 Военные новости
10.05, 13.15 Т/с «СНАЙПЕР. ПОСЛЕДНИЙ ВЫСТРЕЛ» (12+)
14.05 Т/с «ПОСЛЕДНИЙ БОЙ МАЙОРА ПУГАЧЕВА» (16+)
18.40 Д/с «Легендарные самолеты» (6+)
19.35 Теория заговора (12+)
20.20, 21.05 Д/с «Загадки века с Сергеем Медведевым» (12+)
21.55 Особая статья (12+)
23.15 Д/с «Легенды советского сыска» (16+)
0.00 Звезда на Звезде (6+)
0.45 Х/ф «РАЗВЕДЧИКИ» (12+)
2.20 Х/ф «ЗНАК БЕДЫ» (12+)
5.25 Д/с «Перелом. Хроника Победы» (12+)

ПЯТЫЙ КАНАЛ

5.00, 6.00, 9.00, 13.00, 22.00 Известия
5.10, 6.10 Х/ф «БЕРЕГИСЬ АВТОМОБИЛЯ» (12+)
7.00, 7.45 Информационный выпуск (12+)
7.10, 7.55 Прогноз погоды (6+)
7.15 Регион (12+)
8.00 Утро на 5
9.25, 10.20, 11.10, 12.05 Т/с «МЕТОД ФРЕЙДА» (16+)
13.25, 14.20, 15.15, 16.10, 17.05 Т/с «УБОЙНАЯ СИЛА» (16+)
18.00, 18.50, 22.25, 23.10 Т/с «АКВАТОРИЯ» (16+)
19.35, 20.20, 21.10 Т/с «СЛЕД» (16+)
0.05 Открытая студия
1.00 Х/ф «ДВЕНАДЦАТЬ СТУЛЬЕВ» (12+)
4.05 Д/ф «Семь невест ефрейтора Збруева. Любовь по переписке» (12+)

РЕН ТВ

5.00 Странное дело (16+)
6.00, 11.00 Документальный проект (16+)
7.00 С бодрым утром! (16+)
8.30, 12.30, 16.30, 19.30, 23.00 Новости (16+)
9.00 Военная тайна с Игорем Прокопенко (16+)
12.00, 16.00, 19.00 Информационная программа 112 (16+)
13.00 Званый ужин (16+)
14.00 Х/ф «ПОЛИЦЕЙСКАЯ АКАДЕМИЯ» (16+)
17.00, 3.30 Тайны Чапман (16+)
18.00, 2.30 Самые шокирующие гипотезы (16+)
20.00 Х/ф «ТЕЛОХРАНИТЕЛЬ» (16+)
22.20 Водить по-русски (16+)
23.25 Загадки человечества с Олегом Шишкиным (16+)
0.30 Т/с «СПАРТАК: КРОВЬ И ПЕСОК» (18+)
4.30 Территория заблуждений с Игорем Прокопенко (16+)

МАТЧ ТВ

6.30 Д/с «Вся правда про...» (12+)
7.00, 7.25, 8.55, 9.30, 11.20, 14.25, 18.00 Новости
7.05 Зарядка ГТО (0+)
7.30, 11.25, 14.30, 18.05, 23.00 Все на Матч!
9.00 Россия футбольная (12+)
9.35 Д/ф «Бобби Фишер против всего мира» (16+)
12.05 Х/ф «ВОЕННЫЙ ФИТНЕС» (16+)
14.05 Специальный репортаж (12+)
15.15 Х/ф «МЕЧТА» (16+)
17.15, 20.55 Все на футбол!
18.55 Баскетбол. Россия - Черногория. Чемпионат Европы. Женщины. Прямая трансляция из Чехии
21.30 Д/с «Несвободное падение» (16+)
22.30 Д/ф «Долгий путь к победе» (16+)
23.50 Х/ф «ДВОЙНОЙ ДРАКОН» (16+)
0.30 Х/ф «ПЕРЕХОД ПОДАЧИ» (16+)
2.25 Баскетбол. Россия - Черногория. Чемпионат Европы. Женщины. Трансляция из Чехии (0+)
4.25 Д/ф «Выжить и преодолеть» (16+)

САНКТ-ПЕТЕРБУРГ

6.00, 10.05 Полезная консультация (12+)
7.00 Пульс города (12+)
8.00, 9.05 Хорошее Утро
9.00, 10.00, 11.00, 13.00, 15.00, 16.00, 17.00 Новости
11.15 Х/ф «СОВЕСТЬ» (16+)
12.50, 13.10 Д/ф «Ленинград 1939-40 г. Незнаменитая война» (16+)
14.00 Промышленный клуб (12+)
14.25, 15.10 Х/ф «Я ТЕБЯ НИКОГДА НЕ ЗАБУДУ» (16+)
15.05, 17.15, 22.30, 2.40 Новости спорта
16.10 Д/ф «Семь нот для Безымянной высоты. Вся правда о подвиге» (12+)
17.20 Бизнес-Петербург
17.30 Районы. Кварталы (тележурнал) (16+)
18.00 Петербургский дневник
19.00 Т/с «У КАЖДОГО СВОЯ ВОЙНА» (16+)
20.45 Малые родины большого Петербурга (6+)
21.00 Такой футбол (6+)
22.00, 2.10 Новости. Итоги дня
22.35, 2.55 Вектор успеха (12+)
22.50, 2.45 Степень защиты с Еленой Болдышевой (16+)
23.00 Культурная эволюция (16+)
23.15 Х/ф «ПРИКЛЮЧЕНИЯ ПОСЕЙДОНА» (16+)
3.05 Х/ф «ДЖЕЙН БЕРЕТ РУЖЬЕ» (16+)
4.45 Д/ф «1941-й. Накануне» (12+)
5.30 М/ф «Морской бой» (0+)

ОТР ОБЩЕСТВЕННОЕ ТЕЛЕВИДЕНИЕ РОССИИ

5.00, 12.05, 22.10 Большая страна. Региональный акцент (12+)
5.55, 13.20, 16.45, 21.05 Активная среда (12+)
6.05, 10.05, 21.15 Прав!Да? (12+)
6.55 М/ф «Бременские музыканты»
7.20, 11.05, 14.05 Календарь (12+)
8.15, 15.10, 23.05 Т/с «ПАН ИЛИ ПРОПАЛ» (12+)
10.00, 11.00, 12.00, 13.00, 14.00, 15.00, 21.00 Новости
13.30 Вспомнить всё (12+)
17.00, 1.45 ОТРажение (12+)
0.50 Д/ф «Легенды Крыма» (12+)
1.15 Большое интервью (12+)

ПЕРВЫЙ КАНАЛ

5.00 Телеканал Доброе утро
9.00, 3.00 Новости
9.20 Контрольная закупка
9.50 Жить здорово! (12+)
10.55 Модный приговор
12.00, 15.00 Новости с субтитрами
12.15 Наедине со всеми (16+)
13.20, 15.15 Время покажет (16+)
16.00 Мужское / Женское (16+)
17.00 Давай поженимся! (16+)
18.00 Вечерние новости с субтитрами
18.40 Прямой информационный канал Первая Студия (16+)
19.50 Пусть говорят с Андреем Малаховым (16+)
21.00 Время
21.35 Х/ф ПРЕМЬЕРА. «ПУТИН»
22.40 Т/с «МАЖОР-2» (16+)
23.40 Вечерний Ургант в Санкт-Петербурге (16+)
0.15 Ночные новости
0.30 Х/ф «ЗВЕЗДНАЯ КАРТА» (18+)
2.35, 3.05 Х/ф «СУП» (16+)

РОССИЯ 1

5.00, 9.15 Утро России
5.07, 5.35, 6.07, 6.35, 7.07, 7.35, 8.07, 8.35, 11.40, 14.40, 17.20 Вести. Местное время. Санкт-Петербург
9.00, 11.00, 14.00, 17.00, 20.00, 20.45 Вести
9.55 О самом главном (12+)
11.55 Т/с «ПЫЛЬНАЯ РАБОТА» (16+)
14.55 Т/с «ТАЙНЫ СЛЕДСТВИЯ» (12+)
17.40 Прямой эфир (16+)
18.50 60 минут (12+)
21.00 Т/с «ПЛЮС ЛЮБОВЬ» (12+)
23.15 Вечер с Владимиром Соловьёвым (12+)
1.45 Т/с «НА СОЛНЕЧНОЙ СТОРОНЕ УЛИЦЫ» (12+)

ТВ ЦЕНТР

6.00 Настроение
8.00 Доктор И... (16+)
8.35 Х/ф «БАЛАМУТ» (12+)
10.25 Д/ф «Владимир Гуляев. Такси на Дубровку» (12+)
11.30, 14.30, 19.30, 22.00 События
11.50 Т/с «ЧИСТО АНГЛИЙСКОЕ УБИЙСТВО» (12+)
13.40 Мой герой (12+)
14.50 Город новостей
15.15 Д/ф «Без обмана. Консервы против пресервов» (16+)
16.05 Тайны нашего кино (12+)
16.35 Естественный отбор (12+)
17.35 Т/с «САМАРА» (16+)
20.00 Петровка, 38 (16+)
20.20 Право голоса (16+)
22.30 Осторожно, мошенники! (16+)
23.05 Прощание. Евгений Примаков (16+)
0.00 События. 25-й час
0.30 Право знать! (16+)
2.05 Х/ф «НАД ТИССОЙ» (12+)
3.45 Д/ф «Признания нелегала» (12+)
4.40 Д/с «Обложка» (16+)
5.10 Мой герой с Татьяной Устиновой (12+)

НТВ

5.00, 6.05 Т/с «ВИСЯКИ» (16+)
6.00, 10.00, 13.00, 16.00, 19.00 Сегодня
7.00 Деловое утро НТВ (12+)
9.00 Т/с «МУХТАР. НОВЫЙ СЛЕД» (16+)
10.20 Т/с «ЛЕСНИК» (16+)
12.00 Суд присяжных (16+)
13.25, 18.30 Обзор. Чрезвычайное происшествие
14.00, 1.00 Место встречи
16.15, 19.20 Сегодня в Санкт-Петербурге
16.30 Т/с «СВИДЕТЕЛИ» (16+)
19.40 Т/с «МАЙОР СОКОЛОВ. ИГРА БЕЗ ПРАВИЛ» (16+)
23.35 Итоги дня
0.05 Т/с «ПОГОНЯ ЗА ТЕНЬЮ» (16+)
2.55 Квартирный вопрос (0+)
4.00 Т/с «ДОЗНАВАТЕЛЬ» (16+)

РОССИЯ К

6.30 Евроньюс
10.00, 19.30, 23.15 Новости культуры
10.15, 1.55 Наблюдатель
11.15, 21.35 Т/с «КОЛОМБО»
12.55 Пятое измерение
13.25, 20.40 Д/с «Равная величайшим битвам»
14.15 Д/ф «Лев Арцимович. Предчувствие атома»
15.00 Новости культуры Санкт-Петербург
15.10 Исторические путешествия Ивана Толстого
15.40 Х/ф «ПРОЩАЛЬНЫЕ ГАСТРОЛИ»
16.50 Больше, чем любовь
17.30 Жизнь замечательных идей
18.05 Александр Сладковский и Государственный симфонический оркестр Республики Татарстан. С. Прокофьев. Симфония №3
18.45, 1.30 Д/ф «Защита Ильина»
19.15 Спокойной ночи, малыши!
19.45 Главная роль
20.00 Искусственный отбор
23.30 Худсовет
23.35 Кинескоп с Петром Шепотинником
0.15 Х/ф «ИВАН»

ДОМАШНИЙ

6.30, 5.30 Джейми у себя дома (16+)
7.30, 0.00 6 кадров (16+)
7.45 По делам несовершеннолетних (16+)
10.45 Давай разведёмся! (16+)
13.45 Тест на отцовство (16+)
14.45 Т/с «БЫВШАЯ ЖЕНА» (16+)
18.00, 23.00 Т/с «ПРОВОДНИЦА» (16+)
19.00 Т/с «ФАМИЛЬНЫЕ ЦЕННОСТИ» (16+)
20.55 Т/с «И ВСЁ-ТАКИ Я ЛЮБЛЮ...» (16+)
0.30 Х/ф «ЗАПАСНОЙ ИНСТИНКТ» (16+)
4.40 Т/с «ДОКТОР ХАУС» (16+)

ТНТ

7.00, 7.30 Про декор (12+)
8.00, 8.30 Т/с «ДЕФФЧОНКИ» (16+)
9.00 Дом-2. Lite (16+)
10.30 Дом-2. Остров любви (16+)
11.30 Битва экстрасенсов (16+)
13.00, 14.00, 14.30, 15.00, 16.00, 17.00, 18.00, 19.00, 19.30, 20.00 Comedy Woman (16+)
21.00, 22.00 Комеди Клаб (16+)
23.00 Дом-2. Город любви (16+)
0.00 Дом-2. После заката (16+)
1.00 Х/ф «УИЛЛАРД» (16+)
3.00, 4.00 Перезагрузка (16+)
5.00 Сделано со вкусом (16+)
6.00 Ешь и худей (12+)
6.30 Т/с «САША+МАША» (16+)

СТС

6.00 М/с «Смешарики» (0+)
6.15 М/с «Марин и его друзья. Подводные истории» (0+)
6.30, 8.30 М/с «Семейка Крудс. Начало» (6+)
6.55 М/с «Лига WatchCar. Битвы чемпионов» (6+)
7.25 М/с «Три кота» (0+)
7.40 М/с «Драконы и всадники Олуха» (6+)
9.00 Уральские пельмени (16+)
9.45 Х/ф «БРОСОК КОБРЫ» (16+)
12.00 Т/с «МАМОЧКИ» (16+)
13.00 Т/с «КУХНЯ» (16+)
15.00 Т/с «ВОСЬМИДЕСЯТЫЕ» (16+)
17.00 Т/с «ВОРОНИНЫ» (16+)
20.00 Т/с «ОТЕЛЬ «ЭЛЕОН» (16+)

21.00 Х/ф «БРОСОК КОБРЫ-2» (16+)
23.00 Шоу Уральских пельменей (16+)
0.30 Т/с «ВЕЧНЫЙ ОТПУСК» (16+)
1.30 Х/ф «КАРАТЕЛЬ» (18+)
3.50 М/ф «Шевели ластами-2: Побег из рая» (0+)
5.35 Музыка на СТС (16+)

ТВ-3

6.00 М/ф Мультфильмы (0+)
9.30, 10.00, 17.35, 18.10 Д/с «Слепая» (12+)
10.30, 11.00, 16.00, 16.30, 17.00 Д/с «Гадалка» (12+)
11.30, 12.30 Не ври мне! (12+)
13.30, 14.00, 14.30 Д/с «Охотники за привидениями» (16+)
15.00 Мистические истории (16+)
18.45, 19.30, 20.30 Т/с «НЕЙРОДЕТЕКТИВ» (16+)
21.15, 22.15 Т/с «ПЛЯЖНЫЙ КОП» (16+)
23.00 Х/ф «ОПАСНЫЕ ПАССАЖИРЫ ПОЕЗДА 123» (16+)
1.00, 2.00, 3.00, 4.00, 5.00 Т/с «ТРИНАДЦАТЫЙ АПОСТОЛ» (12+)

ЗВЕЗДА

6.10 Д/ф «Триумф и трагедия северных широт»
7.05 Х/ф «ДВА БОЙЦА» (6+)
8.50, 9.15, 10.05, 12.20, 13.15, 14.05 Т/с «СМЕРТЬ ШПИОНАМ!» (16+)
9.00, 13.00, 18.00, 23.00 Новости дня
10.00, 14.00 Военные новости
18.40 Д/с «Легендарные самолеты» (6+)
19.35 Легенды армии с Александром Маршалом (12+)
20.20, 21.05 Улика из прошлого (16+)
21.55 Особая статья (12+)
23.15 Д/с «Легенды советского сыска» (16+)
0.00 Звезда на Звезде (6+)
0.45 Т/с «ПОСЛЕДНИЙ БОЙ МАЙОРА ПУГАЧЕВА» (16+)
4.35 Х/ф «НЕПОБЕДИМЫЙ» (6+)

ПЯТЫЙ КАНАЛ

5.00, 6.00, 9.00, 13.00, 22.00 Известия
5.10, 6.10, 6.25 Х/ф «В ЛЕСАХ ПОД КОВЕЛЕМ» (12+)
7.00, 7.45 Информационный выпуск (12+)
7.10, 7.55 Прогноз погоды (6+)
7.15 Ленинградское время (12+)
8.00 Утро на 5
9.25, 10.20, 11.10, 12.05 Т/с «МЕТОД ФРЕЙДА» (16+)
13.25, 14.20, 15.15, 16.10, 17.05 Т/с «УБОЙНАЯ СИЛА» (16+)
18.00, 18.50, 22.25, 23.15 Т/с «АКВАТОРИЯ» (16+)
19.35, 20.25, 21.15 Т/с «СЛЕД» (16+)
0.00 Известия. Итоговый выпуск
0.30 Х/ф «КАДРИЛЬ» (12+)
2.10 Х/ф «НЕУЛОВИМЫЕ МСТИТЕЛИ» (12+)
3.30 Х/ф «НОВЫЕ ПРИКЛЮЧЕНИЯ НЕУЛОВИМЫХ» (12+)

РЕН ТВ

5.00, 4.30 Территория заблуждений с Игорем Прокопенко (16+)
6.00, 11.00 Документальный проект (16+)
7.00 С бодрым утром! (16+)
8.30, 12.30, 16.30, 19.30, 23.00 Новости (16+)
9.00 Военная тайна с Игорем Прокопенко (16+)
12.00, 16.00, 19.00 Информационная программа 112 (16+)
13.00 Званый ужин (16+)
14.00 Х/ф «ТЕЛОХРАНИТЕЛЬ» (16+)
17.00, 3.30 Тайны Чапман (16+)
18.00, 2.30 Самые шокирующие гипотезы (16+)
20.00 Х/ф «ВОЗДУШНЫЙ МАРШАЛ» (16+)
22.00 Водить по-русски (16+)
23.25 Загадки человечества с Олегом Шишкиным (16+)
0.30 Т/с «СПАРТАК: КРОВЬ И ПЕСОК» (18+)

МАТЧ ТВ

6.30 Д/с «Вся правда про...» (12+)
7.00, 7.25, 8.55, 9.30, 11.20, 15.15, 18.20, 20.55 Новости
7.05 Зарядка ГТО (0+)
7.30, 11.30, 15.20, 18.25, 23.10 Все на Матч!
9.00 Россия футбольная (12+)
9.35 Х/ф «ДВОЙНОЙ ДРАКОН» (16+)
12.00 Смешанные единоборства (16+)
13.30 Смешанные единоборства. Х. Холм - Б. Коррейа. UFC. Fight Night. Трансляция из Сингапура (16+)
16.00 Х/ф «ЛОРД ДРАКОН» (12+)
18.00 Десятка! (16+)
18.55 Баскетбол. Чемпионат Европы. Женщины. Плей-офф. Прямая трансляция из Чехии
21.05 Д/ф «Тренеры. Live» (12+)
21.35, 23.00 Специальный репортаж (12+)
21.55 Тотальный разбор с Валерием Карпиным
23.50 Передача без адреса (16+)
0.20 Д/ф «Скорость как предчувствие» (16+)
1.05 Баскетбол. Чемпионат Европы. Женщины. Плей-офф. Трансляция из Чехии (0+)
3.05 Д/с «Несерьёзно о футболе» (12+)
4.05 Д/ф «Маракана» (16+)

САНКТ-ПЕТЕРБУРГ

5.40, 6.05, 10.05 Полезная консультация (6+)
6.00, 7.00, 7.55, 9.00, 10.00, 11.00, 12.00, 13.00, 15.00, 16.00, 17.00 Новости
6.40 Такой футбол (6+)
7.35, 22.35, 4.55 Вектор успеха (12+)
7.45, 23.00 Культурная эволюция (16+)
8.00, 9.05 Хорошее Утро
11.15 Х/ф «СОВЕСТЬ» (16+)
12.50, 13.10 Д/ф «1941-й. Накануне» (12+)
13.50 Окно в кино (16+)
14.05, 15.10 Х/ф «В НЕБЕ НОЧНЫЕ ВЕДЬМЫ» (16+)
15.05, 17.15, 22.30, 4.50 Новости спорта
15.40, 16.10 Х/ф «ОЛЕНЬЯ ОХОТА» (16+)
17.20 Бизнес-Петербург
17.30 Районы. Кварталы (тележурнал) (16+)
18.00 Петербургский дневник
19.00 Т/с «У КАЖДОГО СВОЯ ВОЙНА» (16+)
21.00 Проект 2015
22.00, 4.20 Новости. Итоги дня
23.15 Х/ф «КАЖДЫЙ ВЕЧЕР В ОДИННАДЦАТЬ» (12+)
0.40 Х/ф «ЛИГА МЕЧТЫ» (16+)
2.30 Х/ф «ИГРАЙ, КАК БЭК-ХЭМ» (16+)
5.05 М/ф «Зверята». «Про девочку, которая нашла своего мишку» (6+)

ОТР ОБЩЕСТВЕННОЕ ТЕЛЕВИДЕНИЕ РОССИИ

5.00, 12.05, 22.10 Большая страна. Возможности (12+)
5.55, 9.45, 13.20, 16.45, 21.05, 0.35 Активная среда (12+)
6.05, 10.05, 21.15 Прав!Да? (12+)
7.00 М/ф «По следам бременских музыкантов»
7.20, 11.05, 14.05 Календарь (12+)
8.15, 15.15, 23.05 Т/с «ПАН ИЛИ ПРОПАЛ» (12+)
10.00, 11.00, 12.00, 13.00, 14.00, 15.00, 21.00 Новости
13.30 Большое интервью (12+)
17.00, 1.45 ОТРажение (12+)
0.50 Д/ф «Легенды Крыма» (12+)
1.15 Гамбургский счет (12+)

ПЕРВЫЙ КАНАЛ

5.00 Телеканал Доброе утро
9.00, 3.00 Новости
9.20, 4.20 Контрольная закупка
9.50 Жить здорово! (12+)
10.55 Модный приговор
12.00, 15.00 Новости с субтитрами
12.15 Наедине со всеми (16+)
13.20, 15.15 Время покажет (16+)
16.00 Мужское / Женское (16+)
17.00 Давай поженимся! (16+)
18.00 Вечерние новости с субтитрами
18.40 Прямой информационный канал Первая Студия (16+)
19.50 Пусть говорят с Андреем Малаховым (16+)
21.00 Время
21.35 Х/ф ПРЕМЬЕРА. «ПУТИН»
22.40 Т/с «МАЖОР-2» (16+)
23.40 Вечерний Ургант в Санкт-Петербурге (16+)
0.15 Ночные новости
0.30 Х/ф «МОЛЧАНИЕ ЯГНЯТ» (18+)
2.45, 3.05 Х/ф «МОЛОЖЕ СЕБЯ И НЕ ПОЧУВСТВУЕШЬ» (12+)

РОССИЯ 1

5.00, 9.15 Утро России
5.07, 5.35, 6.07, 6.35, 7.07, 7.35, 8.07, 8.35, 11.40, 14.40, 17.20 Вести. Местное время. Санкт-Петербург
9.00, 11.00, 14.00, 17.00, 20.00, 20.45 Вести
9.55 О самом главном (12+)
11.55 Т/с «ПЫЛЬНАЯ РАБОТА» (16+)
14.55 Т/с «ТАЙНЫ СЛЕДСТВИЯ» (12+)
17.40 Прямой эфир (16+)
18.50 60 минут (12+)
21.00 Т/с «ПЛЮС ЛЮБОВЬ» (12+)
23.15 Вечер с Владимиром Соловьёвым (12+)
1.45 Т/с «НА СОЛНЕЧНОЙ СТОРОНЕ УЛИЦЫ» (12+)

ТВ ЦЕНТР

6.00 Настроение
8.10 Доктор И... (16+)
8.40 Х/ф «РУССКОЕ ПОЛЕ» (12+)
10.30 Д/ф «Римма и Леонид Марковы. На весах судьбы» (12+)
11.30, 14.30, 19.30, 22.00 События
11.50 Т/с «ЧИСТО АНГЛИЙСКОЕ УБИЙСТВО» (12+)
13.40 Мой герой (12+)
14.50 Город новостей
15.15 Прощание. Евгений Примаков (16+)
16.05 Тайны нашего кино (12+)
16.40 Естественный отбор (12+)
17.40 Т/с «САМАРА» (16+)
20.00 Петровка, 38 (16+)
20.20 Право голоса (16+)
22.30 Линия защиты (16+)
23.05 Хроники московского быта. Молодая жена (12+)
0.00 События. 25-й час
0.30 Х/ф «УКРАДЕННАЯ СВАДЬБА» (16+)
4.05 Д/ф «Владимир Гуляев. Такси на Дубровку» (12+)
5.10 Мой герой с Татьяной Устиновой (12+)

НТВ

5.00, 6.05 Т/с «ВЕРНУТЬ НА ДОСЛЕДОВАНИЕ» (16+)
6.00, 10.00, 13.00, 16.00, 19.00 Сегодня
7.00 Деловое утро НТВ (12+)
9.00 Т/с «МУХТАР. НОВЫЙ СЛЕД» (16+)
10.20 Т/с «ЛЕСНИК» (16+)
12.00 Суд присяжных (16+)
13.25, 18.30 Обзор. Чрезвычайное происшествие
14.00, 1.00 Место встречи
16.15, 19.20 Сегодня в Санкт-Петербурге
16.30 Т/с «СВИДЕТЕЛИ» (16+)
19.40 Т/с «МАЙОР СОКОЛОВ. ИГРА БЕЗ ПРАВИЛ» (16+)
23.35 Итоги дня
0.05 Т/с «ПОГОНЯ ЗА ТЕНЬЮ» (16+)
2.55 Дачный ответ (0+)
4.05 Т/с «ДОЗНАВАТЕЛЬ» (16+)

РОССИЯ К

6.30 Евроньюс
10.00, 19.30, 23.15 Новости культуры
10.15, 1.55 Наблюдатель
11.15, 21.35 Т/с «КОЛОМБО»
12.55 Д/с «Пешком...»
13.25, 20.40 Д/с «Равная величайшим битвам»
14.15 Д/ф «Лев Киселёв: «Я все еще очарован наукой...»
15.00 Новости культуры Санкт-Петербург
15.10 Исторические путешествия Ивана Толстого
15.40 Х/ф «ИВАН»
16.50 Кинескоп с Петром Шепотинником
17.30 Жизнь замечательных идей
18.05 Александр Сладковский и Государственный симфонический оркестр Республики Татарстан. П. Чайковский. Манфред
18.55 Д/ф «Виноградники Лаво в Швейцарии. Дитя трех солнц»
19.15 Спокойной ночи, малыши!
19.45 Главная роль
20.00 Искусственный отбор
23.30 Худсовет
23.35 Д/ф «Гарик»
0.30 Х/ф «ЖИЗНЬ СНАЧАЛА»
1.45 Цвет времени

ДОМАШНИЙ

6.30, 5.30 Джейми у себя дома (16+)
7.30, 0.00, 5.00 6 кадров (16+)
7.45 По делам несовершеннолетних (16+)
10.45 Давай разведёмся! (16+)
13.45 Тест на отцовство (16+)
14.45 Т/с «БЫВШАЯ ЖЕНА» (16+)
18.00, 23.00 Т/с «ПРОВОДНИЦА» (16+)
19.00 Т/с «ФАМИЛЬНЫЕ ЦЕННОСТИ» (16+)
20.55 Т/с «И ВСЁ-ТАКИ Я ЛЮБЛЮ...» (16+)
0.30 Х/ф «САША+ДАША+ГЛАША» (16+)
4.10 Т/с «ДОКТОР ХАУС» (16+)

ТНТ

7.00, 7.30 Про декор (12+)
8.00, 8.30 Т/с «ДЕФФЧОНКИ» (16+)
9.00 Дом-2. Lite (16+)
10.30 Дом-2. Остров любви (16+)
11.30 Битва экстрасенсов (16+)
13.00, 14.00, 14.30, 15.00, 16.00, 17.00, 18.00, 19.00, 19.30, 20.00 Comedy Woman (16+)
21.00, 22.00 Комеди Клаб (16+)
23.00 Дом-2. Город любви (16+)
0.00 Дом-2. После заката (16+)
1.00 Х/ф «ИСТОРИЯ ДЕЛЬФИНА» (12+)
3.15, 4.15 Перезагрузка (16+)
5.15 Сделано со вкусом (16+)
6.15 Ешь и худей (12+)
6.45 Т/с «САША+МАША». ЛУЧШЕЕ (16+)

СТС

6.00 М/с «Смешарики» (0+)
6.15 М/с «Марин и его друзья. Подводные истории» (0+)
6.30, 8.30 М/с «Семейка Крудс. Начало» (6+)
6.55 М/с «Лига WatchCar. Битвы чемпионов» (6+)
7.25 М/с «Три кота» (0+)
7.40 М/с «Драконы и всадники Олуха» (6+)
9.00, 0.20 Уральские пельмени (16+)
10.00 Х/ф «БРОСОК КОБРЫ-2» (16+)
12.00 Т/с «МАМОЧКИ» (16+)
13.00 Т/с «КУХНЯ» (16+)
15.00 Т/с «ВОСЬМИДЕСЯТЫЕ» (16+)
17.00 Т/с «ВОРОНИНЫ» (16+)
20.00 Т/с «ОТЕЛЬ «ЭЛЕОН» (16+)
21.00 Х/ф ПРЕМЬЕРА! «МЕХАНИК: ВОСКРЕШЕНИЕ» (16+)
22.55 Шоу Уральских пельменей (16+)
0.30 Т/с «ВЕЧНЫЙ ОТПУСК» (16+)

1.30 Х/ф «АДМИРАЛЪ» (16+)
3.50 Х/ф «ПАРАНОРМАЛЬНОЕ ЯВЛЕНИЕ-4» (16+)
5.25 Ералаш (0+)
5.45 Музыка на СТС (16+)

ТВ-3

6.00 М/ф Мультфильмы (0+)
9.30, 10.00, 17.35, 18.10 Д/с «Слепая» (12+)
10.30, 11.00, 16.00, 16.30, 17.00 Д/с «Гадалка» (12+)
11.30, 12.30 Не ври мне! (12+)
13.30, 14.00, 14.30 Д/с «Охотники за привидениями» (16+)
15.00 Мистические истории (16+)
18.45, 19.30, 20.30 Т/с «НЕЙРОДЕТЕКТИВ» (16+)
21.15, 22.15 Т/с «ПЛЯЖНЫЙ КОП» (16+)
23.00 Х/ф «ХИМЕРА» (16+)
1.00 Т/с «ТВИН ПИКС» (16+)
2.00, 3.00, 4.00, 5.00 Т/с «БАШНЯ» (16+)

ЗВЕЗДА

6.00 Д/ф «Маршал Василевский» (12+)
6.50 Х/ф «КОНЕЦ ИМПЕРАТОРА ТАЙГИ»
8.50, 9.15, 10.05, 12.10, 13.15, 14.05 Т/с «СМЕРТЬ ШПИОНАМ. КРЫМ» (16+)
9.00, 13.00, 18.00, 23.00 Новости дня
10.00, 14.00 Военные новости
18.40 Д/с «Легендарные самолеты» (6+)
19.35 Последний день (12+)
20.20, 21.05 Д/с «Секретная папка» (12+)
21.55 Процесс (12+)
23.15 Д/с «Легенды советского сыска» (16+)
0.00 Звезда на Звезде (6+)
0.45 Х/ф «ЭТО БЫЛО В РАЗВЕДКЕ» (6+)
2.40 Х/ф «ТЫ ДОЛЖЕН ЖИТЬ» (12+)
4.20 Х/ф «ПОСТАРАЙСЯ ОСТАТЬСЯ ЖИВЫМ»

ПЯТЫЙ КАНАЛ

5.00, 6.00, 9.00, 13.00, 22.00 Известия
5.10, 5.40, 6.10 Х/ф «В ЛЕСАХ ПОД КОВЕЛЕМ» (12+)
7.00, 7.45 Информационный выпуск (12+)
7.10, 7.55 Прогноз погоды (6+)
7.15 Сделано в области (12+)
7.30 Атмосфера (12+)
8.00 Утро на 5
9.25, 10.20, 11.10, 12.00 Т/с «МЕТОД ФРЕЙДА» (16+)
13.25, 14.20, 15.15, 16.10, 17.05 Т/с «УБОЙНАЯ СИЛА» (16+)
18.00, 18.55, 22.25, 23.15 Т/с «АКВАТОРИЯ» (16+)
19.40, 20.20, 21.10 Т/с «СЛЕД» (16+)
0.00 Известия. Итоговый выпуск
0.30 Х/ф «СОБАКА НА СЕНЕ» (12+)
3.05 Х/ф «КАДРИЛЬ» (12+)

РЕН ТВ

5.00, 9.00, 4.30 Территория заблуждений с Игорем Прокопенко (16+)
6.00, 11.00 Документальный проект (16+)
7.00 С бодрым утром! (16+)
8.30, 12.30, 16.30, 19.30, 23.00 Новости (16+)
12.00, 16.00, 19.00 Информационная программа 112 (16+)
13.00 Званый ужин (16+)
14.00 Х/ф «ВОЗДУШНЫЙ МАРШАЛ» (16+)
17.00, 3.30 Тайны Чапман (16+)
18.00, 2.40 Самые шокирующие гипотезы (16+)
20.00 Х/ф «СЛУЖИТЕЛИ ЗАКОНА» (16+)
22.20 Всем по котику (16+)
23.25 Загадки человечества с Олегом Шишкиным (16+)
0.30 Т/с «СПАРТАК: КРОВЬ И ПЕСОК» (18+)

МАТЧ ТВ

6.30 Д/с «Вся правда про...» (12+)
7.00, 7.25, 8.55, 9.30, 12.30, 15.05, 17.05 Новости
7.05 Зарядка ГТО (0+)
7.30, 12.40, 15.10, 23.00 Все на Матч!
9.00 Россия футбольная (12+)
9.35 Х/ф «ГОНКИ «ПУШЕЧНОЕ ЯДРО» (16+)
11.35 Тотальный разбор с Валерием Карпиным (12+)
13.05 Х/ф «ТЯЖЕЛОВЕС» (16+)
16.05 Д/с «Жестокий спорт» (16+)
16.35 Десятка! (16+)
17.15, 19.55 Все на футбол!
18.00 Профессиональный бокс. С. Ковалёв - А. Уорд. Реванш. Бой за титулы чемпиона мира по версиям WBA, IBF, WBO в полутяжелом весе. Д. Бивол - С. Эгнью. Трансляция из США (16+)
20.55 Х/ф «ГРОМОБОЙ» (16+)
23.45 Х/ф «БОДИБИЛДЕР» (16+)
1.45 Смешанные единоборства (16+)
3.30 Смешанные единоборства. Х. Холм - Б. Коррейа. UFC. Fight Night. Трансляция из Сингапура (16+)
5.10 Д/ф «Победное время: Реджи Миллер против «Нью-Йорк Никс» (16+)

САНКТ-ПЕТЕРБУРГ

6.00, 7.00, 7.55, 9.00, 10.00, 11.00, 12.00, 13.00, 15.00, 16.00, 17.00 Новости
6.05, 10.05 Полезная консультация (6+)
7.05 Д/с «Морские секреты» (12+)
7.35, 22.35, 1.25 Вектор успеха (12+)
7.45, 23.00 Культурная эволюция (16+)
8.00, 9.05 Хорошее Утро
11.15, 12.10 Х/ф «СОВЕСТЬ» (16+)
12.50, 13.10 Д/ф «Большой репортаж» (12+)
14.05, 15.10 Х/ф «ЧЕТВЕРТАЯ ВЫСОТА» (16+)
15.05, 17.15, 22.30, 1.10 Новости спорта
15.40 Х/ф «ЗОСЯ» (16+)
16.45 Телезнайки (6+)
17.20 Бизнес-Петербург
17.30 Районы. Кварталы (тележурнал) (16+)
18.00 Петербургский дневник
19.00 Т/с «У КАЖДОГО СВОЯ ВОЙНА» (16+)
21.00 Проект 2015
22.00, 0.40 Новости. Итоги дня
22.50, 1.15 Степень защиты с Еленой Болдышевой (16+)
23.15 Х/ф «ИГЛА» (16+)
1.35 Х/ф «УЛЬТИМО - ПОСЛЕДНИЙ ИЗ ТЕХ...» (16+)
4.50 Д/с «Тайны века» (16+)
5.45 М/с «Зверята» (6+)

ОТР ОБЩЕСТВЕННОЕ ТЕЛЕВИДЕНИЕ РОССИИ

5.00, 12.05, 22.10 Большая страна. Общество (12+)
5.55, 9.45, 13.20, 16.45, 21.05, 0.35 Активная среда (12+)
6.05, 10.05, 21.15 Прав!Да? (12+)
7.00 М/ф «Кентервильское привидение»
7.20, 11.05, 14.05 Календарь (12+)
8.15, 15.15, 23.05 Т/с «ПАН ИЛИ ПРОПАЛ» (12+)
10.00, 11.00, 12.00, 13.00, 14.00, 15.00, 21.00 Новости
13.30 Гамбургский счет (12+)
17.00, 1.45 ОТРажение (12+)
0.50 Д/ф «Легенды Крыма» (12+)
1.15 От первого лица (12+)
4.00 Д/ф «Поколения победителей» (12+)

ПЕРВЫЙ КАНАЛ

5.00 Телеканал Доброе утро
9.00, 3.00 Новости
9.20, 4.25 Контрольная закупка
9.50 Жить здорово! (12+)
10.55 Модный приговор
12.00, 15.00 Новости с субтитрами
12.15, 3.30 Наедине со всеми (16+)
13.20, 15.15 Время покажет (16+)
16.00 Мужское / Женское (16+)
17.00 Давай поженимся! (16+)
18.00 Вечерние новости с субтитрами
18.40 Прямой информационный канал Первая Студия (16+)
19.50 Пусть говорят с Андреем Малаховым (16+)
21.00 Время
21.35 Х/ф ПРЕМЬЕРА. «ПУТИН»
22.40 Т/с «МАЖОР-2» (16+)
23.40 Вечерний Ургант в Санкт-Петербурге (16+)
0.15 Ночные новости
0.30 На ночь глядя (16+)
1.30, 3.05 Х/ф «ПРИКЛЮЧЕНИЯ ФОРДА ФЕРЛЕЙНА» (18+)

РОССИЯ 1

5.00, 9.15 Утро России
5.07, 5.35, 6.07, 6.35, 7.07, 7.35, 8.07, 8.35, 11.40, 14.40, 17.20 Вести. Местное время. Санкт-Петербург
9.00, 11.00, 14.00, 17.00, 20.00, 20.45 Вести
9.55 О самом главном (12+)
11.55 Т/с «ПЫЛЬНАЯ РАБОТА» (16+)
14.55 Т/с «ТАЙНЫ СЛЕДСТВИЯ» (12+)
17.40 Прямой эфир (16+)
18.50 60 минут (12+)
21.00 Т/с «ПЛЮС ЛЮБОВЬ» (12+)
23.15 Поединок (12+)
0.55 Торжественное открытие 39-го Московского международного кинофестиваля
2.25 Х/ф «СОРОКАПЯТКА» (12+)
4.25 Д/с «Города воинской славы» (12+)

ТВ ЦЕНТР

6.00 Настроение
8.10 Х/ф «У ОПАСНОЙ ЧЕРТЫ» (12+)
10.05 Д/ф «У Вечного огня» (12+)
10.40 Д/ф «Анатолий Папанов. Так хочется пожить» (12+)
11.30, 14.30, 19.30, 22.00 События
11.50 Т/с «ЧИСТО АНГЛИЙСКОЕ УБИЙСТВО» (12+)
13.40 Мой герой (12+)
14.50 Город новостей
15.15 Хроники московского быта. Молодая жена (12+)
16.05 Тайны нашего кино (12+)
16.35 Естественный отбор (12+)
17.35 Т/с «САМАРА» (16+)
20.00 Петровка, 38 (16+)
20.20 Право голоса (16+)
22.30 Подземный полк. Спецрепортаж (16+)
23.05 Д/ф «Польские красавицы. Кино с акцентом» (12+)
0.00 События. 25-й час
0.30 Х/ф «ОХЛАМОН» (16+)
2.25 Т/с «МОЛОДОЙ МОРС» (12+)
4.15 Д/ф «Татьяна Васильева. У меня ангельский характер» (12+)
5.10 Мой герой с Татьяной Устиновой (12+)

НТВ

5.00, 6.05 Т/с «ВЕРНУТЬ НА ДОСЛЕДОВАНИЕ» (16+)
6.00, 10.00, 13.00, 16.00, 19.00 Сегодня
7.00 Деловое утро НТВ (12+)
9.00 Т/с «МУХТАР. НОВЫЙ СЛЕД» (16+)
10.20 Т/с «ЛЕСНИК» (16+)
12.00 Суд присяжных (16+)
13.25, 18.30 Обзор. Чрезвычайное происшествие
14.00, 1.00 Место встречи
16.15, 19.20 Сегодня в Санкт-Петербурге
16.30 Т/с «СВИДЕТЕЛИ» (16+)
19.40 Т/с «МАЙОР СОКОЛОВ. ИГРА БЕЗ ПРАВИЛ» (16+)
23.35 Итоги дня
0.05 Т/с «ПОГОНЯ ЗА ТЕНЬЮ» (16+)
2.55 Д/ф «Кто «прошляпил» начало войны» (16+)
4.00 Т/с «ДОЗНАВАТЕЛЬ» (16+)

РОССИЯ К

6.30 Евроньюс
10.00, 19.30, 23.25 Новости культуры
10.15, 1.55 Наблюдатель
11.15 Т/с «КОЛОМБО»
12.55 Петербургские встречи
13.25, 20.40 Д/с «Равная величайшим битвам»
14.15 Д/ф «Бильярд Якова Синая»
15.00 Новости культуры Санкт-Петербург
15.10 Исторические путешествия Ивана Толстого
15.40 Коллекция Евгения Марголита
16.50 Д/ф «Даже имя твое покидает меня. Арсений Тарковский»
17.30 Жизнь замечательных идей
18.05 Мелодии и песни войны. Евгений Кунгуров и Образцово-показательный оркестр войск национальной гвардии Российской Федерации
19.15 Спокойной ночи, малыши!
19.45 Главная роль
20.00 Искусственный отбор
21.35 Х/ф «ВОСХОЖДЕНИЕ»
23.40 Худсовет
23.45 Д/ф «Голгофа Ларисы Шепитько»
0.25 Х/ф «ТИХОНЯ»
1.40 Д/ф «Пестум и Велла. О неизменном и преходящем»

ДОМАШНИЙ

6.30, 5.30 Джейми у себя дома (16+)
7.30, 0.00, 5.00 6 кадров (16+)
7.45 По делам несовершеннолетних (16+)
10.45 Давай разведёмся! (16+)
13.45 Тест на отцовство (16+)
14.45 Т/с «БЫВШАЯ ЖЕНА» (16+)
18.00, 23.00 Т/с «ПРОВОДНИЦА» (16+)
19.00 Т/с «ФАМИЛЬНЫЕ ЦЕННОСТИ» (16+)
20.55 Т/с «И ВСЁ-ТАКИ Я ЛЮБЛЮ...» (16+)
0.30 Х/ф «ЛЕТЯТ ЖУРАВЛИ» (16+)
2.25 Х/ф «ДЕВОЧКА ИЩЕТ ОТЦА» (16+)
4.10 Т/с «ДОКТОР ХАУС» (16+)

ТНТ

7.00, 7.30, 8.00, 8.30 Про декор (12+)
9.00 Дом-2. Lite (16+)
10.30 Дом-2. Остров любви (16+)
11.30 Битва экстрасенсов (16+)
13.00, 14.00, 14.30, 16.00, 17.30, 19.00, 19.30, 20.00, 21.30 Экстрасенсы ведут расследование (16+)
23.00 Дом-2. Город любви (16+)
0.00 Дом-2. После заката (16+)
1.00 Х/ф «ЖУТКО ГРОМКО И ЗАПРЕДЕЛЬНО БЛИЗКО» (16+)
3.30 ТНТ-Club (16+)
3.35, 4.35 Перезагрузка (16+)
5.35 Сделано со вкусом (16+)
6.40 Т/с «САША+МАША». ЛУЧШЕЕ (16+)

СТС

6.00 М/с «Смешарики» (0+)
6.15 М/с «Марин и его друзья. Подводные истории» (0+)
6.30, 8.30 М/с «Семейка Крудс. Начало» (6+)
6.55 М/с «Лига WatchCar. Битвы чемпионов» (6+)
7.25 М/с «Три кота» (0+)
7.40 М/с «Драконы и всадники Олуха» (6+)

9.00, 0.10 Уральские пельмени (16+)
9.30, 22.45 Шоу Уральских пельменей (16+)
10.00 Х/ф «16 КВАРТАЛОВ» (12+)
12.00 Т/с «МАМОЧКИ» (16+)
13.00 Т/с «КУХНЯ» (16+)
15.00 Т/с «ВОСЬМИДЕСЯТЫЕ» (16+)
17.00 Т/с «ВОРОНИНЫ» (16+)
20.00 Т/с «ОТЕЛЬ «ЭЛЕОН» (16+)
21.00 Х/ф ПРЕМЬЕРА! «13-Й РАЙОН: КИРПИЧНЫЕ ОСОБНЯКИ» (16+)
0.30 Т/с «ВЕЧНЫЙ ОТПУСК» (16+)
1.30 Х/ф «ТУМАН» (16+)
5.00 Х/ф «ТУМАН-2» (16+)

ТВ-3

6.00 М/ф Мультфильмы (0+)
9.30, 10.00, 17.35, 18.10 Д/с «Слепая» (12+)
10.30, 11.00, 16.00, 16.30, 17.00 Д/с «Гадалка» (12+)
11.30, 12.30 Не ври мне! (12+)
13.30, 14.00, 14.30 Д/с «Охотники за привидениями» (16+)
15.00 Мистические истории (16+)
18.45, 19.30, 20.30 Т/с «НЕЙРОДЕТЕКТИВ» (16+)
21.15, 22.15 Т/с «ПЛЯЖНЫЙ КОП» (16+)
23.00 Х/ф «ЗАТМЕНИЕ» (16+)
1.00, 2.00, 3.00, 4.00 Т/с «ВЫЗОВ» (16+)
5.00 Д/с «Тайные знаки» (12+)

ЗВЕЗДА

6.00 Д/ф «Дневник адмирала Головко» (12+)
6.45 Х/ф «ЗИМОРОДОК» (6+)
8.10, 9.10 Х/ф «ОТЕЦ СОЛДАТА» (6+)
9.00, 13.00, 18.00, 23.00 Новости дня
9.50, 10.05 Х/ф «ДОМ, В КОТОРОМ Я ЖИВУ» (6+)
10.00, 14.00 Военные новости
11.30, 13.10, 14.05 Т/с «ПРОТИВОСТОЯНИЕ» (12+)
18.25, 19.15 Д/с «Неизвестная война. Великая Отечественная» (12+)
20.00 Военная приемка. След в истории (6+)
20.40 Не факт! (6+)
21.05, 23.10 Х/ф «ИДИ И СМОТРИ» (16+)
23.35 Д/ф «Обыкновенный фашизм» (16+)
1.50 Х/ф «ХРОНИКА ПИКИРУЮЩЕГО БОМБАРДИРОВЩИКА»
3.05 Х/ф «ВОСХОЖДЕНИЕ» (16+)
4.50 Д/с «Москва фронту» (12+)

ПЯТЫЙ КАНАЛ

5.00, 6.00, 9.00, 13.00, 22.00 Известия
5.10, 6.10 Х/ф «НЕУЛОВИМЫЕ МСТИТЕЛИ» (12+)
7.00, 7.45 Информационный выпуск (12+)
7.10, 7.55 Прогноз погоды (6+)
7.15 Регион (12+)
7.30 Область спорта (12+)
8.00 Утро на 5
9.25, 10.20, 11.10, 12.05 Т/с «КРЕПОСТЬ» (16+)
13.25, 14.20, 15.10, 16.05, 17.05 Т/с «УБОЙНАЯ СИЛА» (16+)
18.00, 18.50, 22.25, 23.15 Т/с «АКВАТОРИЯ» (16+)
19.40, 20.25, 21.15 Т/с «СЛЕД» (16+)
0.00 Известия. Итоговый выпуск
0.30 Х/ф «БЕРЕГИСЬ АВТОМОБИЛЯ» (12+)
2.20, 3.10, 4.05 Т/с «ПРОФЕССИЯ - СЛЕДОВАТЕЛЬ» (12+)

РЕН ТВ

5.00, 4.20 Территория заблуждений с Игорем Прокопенко (16+)
6.00, 9.00 Документальный проект (16+)
7.00 С бодрым утром! (16+)
8.30, 12.30, 16.30, 19.30, 23.00 Новости (16+)
12.00, 16.00, 19.00 Информационная программа 112 (16+)
13.00 Званый ужин (16+)
14.00 Х/ф «СЛУЖИТЕЛИ ЗАКОНА» (16+)
17.00, 3.30 Тайны Чапман (16+)
18.00, 2.30 Самые шокирующие гипотезы (16+)
20.00 Х/ф «ШЕРЛОК ХОЛМС» (16+)
22.20 Смотреть всем! (16+)
23.25 Загадки человечества с Олегом Шишкиным (16+)
0.30 Т/с «СПАРТАК: КРОВЬ И ПЕСОК» (18+)

МАТЧ ТВ

6.30 Д/с «Вся правда про...» (12+)
7.00, 7.25, 8.55, 10.10, 15.15, 22.55 Новости
7.05 Зарядка ГТО (0+)
7.30, 10.15, 15.25, 23.00 Все на Матч!
9.00 Россия футбольная (12+)
9.30 Д/ф «Скорость как предчувствие» (16+)
10.45 Х/ф «ЛОРД ДРАКОН» (12+)
12.45 Д/ф «Тренеры. Live» (12+)
13.15, 4.25 Профессиональный бокс (16+)
16.05 Д/с «Несвободное падение» (16+)
17.05, 19.55 Все на футбол!
17.55 Профессиональный бокс. Д. Лебедев (Россия) - М. Гассиев (Россия). Бой за титулы чемпиона WBA и IBF в первом тяжелом весе (16+)
20.55 Х/ф «СЕЗОН ПОБЕД» (16+)
23.50 Баскетбол. Чемпионат Европы. Женщины. 1/4 финала. Трансляция из Чехии (0+)
1.45 Х/ф «СИЛА ВОЛИ» (16+)

САНКТ-ПЕТЕРБУРГ

6.00, 7.00, 7.55, 9.00, 10.00, 11.00, 12.00, 13.00, 15.00, 17.00 Новости
6.05, 10.05 Полезная консультация (6+)
7.05 Д/с «Морские секреты» (12+)
7.35, 22.35, 2.45 Вектор успеха (12+)
7.45, 23.00 Культурная эволюция (16+)
8.00, 9.05 Хорошее Утро
11.15, 12.10 Х/ф «СОВЕСТЬ» (16+)
12.30 Д/ф «Война. Первые 4 часа» (12+)
13.30, 15.10 Х/ф «22 ИЮНЯ, РОВНО В 4 ЧАСА...» (16+)
15.05, 17.15, 22.30, 2.40 Новости спорта
15.20 Д/ф «Дневник адмирала Головко» (16+)
16.00 Партбюро
17.20 Бизнес-Петербург
17.30 Районы. Кварталы (тележурнал) (16+)
18.00 Петербургский дневник
19.00 Т/с «У КАЖДОГО СВОЯ ВОЙНА» (16+)
20.45, 22.45 Малые родины большого Петербурга (6+)
21.00 Проект 2015
22.00, 2.10 Новости. Итоги дня
23.15 Х/ф «ФЕЙЕРВЕРК (ЧЕСТЬ ИМЕЮ)» (16+)
0.40 Х/ф «ВЗОРВАННЫЙ АД» (16+)
2.55 Х/ф «УЛЬТИМО - ПОСЛЕДНИЙ ИЗ ТЕХ...» (16+)

ОТР ОБЩЕСТВЕННОЕ ТЕЛЕВИДЕНИЕ РОССИИ

5.00, 12.05, 22.10 Большая страна. Люди (12+)
5.55, 9.45, 13.20, 16.45, 0.35 Активная среда (12+)
6.05, 10.05 За строчкой архивной... (12+)
6.45, 9.35, 10.40, 13.30, 16.35, 0.20 От первого лица (12+)
7.00 М/ф Мультфильмы
7.20, 11.05, 14.05 Календарь (12+)
8.20, 15.15, 23.05 Х/ф «ДВА БОЙЦА» (12+)
10.00, 11.00, 12.00, 13.00, 14.00, 15.00, 21.00 Новости
17.00, 1.45 ОТРажение (12+)
21.05 Д/ф «Поколения победителей» (12+)
0.50 Д/ф «Легенды Крыма» (12+)
1.15 Д/ф «Таруса. Пленники вечности» (12+)

ПЕРВЫЙ КАНАЛ

5.00 Телеканал Доброе утро
9.00 Новости
9.20, 5.30 Контрольная закупка
9.50 Жить здорово! (12+)
10.55, 4.30 Модный приговор
12.00, 15.00 Новости с субтитрами
12.15 Наедине со всеми (16+)
13.20, 15.15 Время покажет (16+)
16.00 Мужское / Женское (16+)
17.00 Жди меня
18.00 Вечерние новости с субтитрами
18.45 Человек и закон с Алексеем Пимановым (16+)
19.50 Поле чудес (16+)
21.00 Время
21.30 Премьера. Победитель
23.10 Вечерний Ургант в Санкт-Петербурге (16+)
23.55 Т/с «ФАРГО». НОВЫЙ СЕЗОН. «ГОРОДСКИЕ ПИЖОНЫ» (18+)
1.00 Х/ф «ДЖОН И МЭРИ» (16+)
2.50 Х/ф «ЛУЧШИЙ ЛЮБОВНИК В МИРЕ» (16+)

РОССИЯ 1

5.00, 9.15 Утро России
5.07, 5.35, 6.07, 6.35, 7.07, 7.35, 8.07, 8.35, 11.40, 14.40, 17.20 Вести. Местное время. Санкт-Петербург
9.00, 11.00, 14.00, 17.00, 20.00, 20.45 Вести
9.55 О самом главном (12+)
11.55 Т/с «ПЫЛЬНАЯ РАБОТА» (16+)
14.55 Т/с «ТАЙНЫ СЛЕДСТВИЯ» (12+)
17.40 Прямой эфир (16+)
18.50 60 минут (12+)
21.00 Юморина (16+)
23.20 Х/ф «МОЙ БЕЛЫЙ И ПУШИСТЫЙ» (12+)
1.25 Х/ф «ПО СЕМЕЙНЫМ ОБСТОЯТЕЛЬСТВАМ»

ТВ ЦЕНТР

6.00 Настроение
8.00 Х/ф «ДВЕНАДЦАТАЯ НОЧЬ»
9.45, 11.50, 15.05 Т/с «БЕСПОКОЙНЫЙ УЧАСТОК-2» (12+)
11.30, 14.30, 22.00 События
14.50 Город новостей
17.40 Х/ф «ИЩИТЕ МАМУ» (16+)
19.30 В центре событий с Анной Прохоровой
20.40 Право голоса (16+)
22.30 Приют комедиантов (12+)
0.25 Д/ф «Алла Демидова. Сбылось - не сбылось» (12+)
1.15 Т/с «ГЕНЕРАЛЬСКАЯ ВНУЧКА» (12+)
4.45 Петровка, 38 (16+)
5.00 Осторожно, мошенники! (16+)
5.35 Д/ф «Ольга Остроумова. Любовь земная» (12+)

НТВ

5.00, 6.05 Т/с «ВЕРНУТЬ НА ДОСЛЕДОВАНИЕ» (16+)
6.00, 10.00, 13.00, 16.00, 19.00 Сегодня
7.00 Деловое утро НТВ (12+)
9.00 Т/с «МУХТАР. НОВЫЙ СЛЕД» (16+)
10.20 Т/с «ЛЕСНИК» (16+)
12.00 Суд присяжных (16+)
13.25 Обзор. Чрезвычайное происшествие
14.00, 1.30 Место встречи
16.15, 19.20 Сегодня в Санкт-Петербурге
16.30 Т/с «СВИДЕТЕЛИ» (16+)
18.30 ЧП. Расследование (16+)
19.40 Х/ф «ЧТОБЫ УВИДЕТЬ РАДУГУ, НУЖНО ПЕРЕЖИТЬ ДОЖДЬ» (16+)
23.30 Д/ф «Мировая закулиса. Повелители погоды» (16+)
0.30 Мы и наука. Наука и мы (12+)
3.30 Поедем, поедим! (0+)
4.00 Т/с «ДОЗНАВАТЕЛЬ» (16+)

РОССИЯ К

6.30 Евроньюс
10.00, 19.30, 23.30 Новости культуры
10.20 Х/ф «ВОСХОЖДЕНИЕ»
12.05 Д/ф «Голгофа Ларисы Шепитько»
12.50 Письма из провинции
13.25 Д/с «Равная величайшим битвам»
14.15 Д/ф «Пять цветов времени Игоря Спасского»
15.00 Новости культуры Санкт-Петербург
15.10 Исторические путешествия Ивана Толстого
15.40 Х/ф «ЖИЗНЬ СНАЧАЛА»
17.00 Д/ф «Взлетная полоса Владимира Татосова»
17.30 Юбилейный гала-концерт Московского государственного академического камерного хора под управлением Владимира Минина
19.45 Смехоностальгия
20.15, 1.55 Искатели
21.00 Д/ф «Эрнан Кортес»
21.10 Х/ф «ПОЗДНЯЯ ВСТРЕЧА»
22.35 Линия жизни
23.45 Худсовет
23.50 Х/ф «БЕЗДЕЛЬНИКИ» (16+)
1.30 М/ф «Мультфильмы для взрослых»
2.40 Д/ф «Иезуитские поселения в Кордове и вокруг нее. Миссионерская архитектура»

ДОМАШНИЙ

6.30, 5.30 Джейми у себя дома (16+)
7.30, 23.45, 5.05 6 кадров (16+)
7.55 По делам несовершеннолетних (16+)
10.55 Т/с «ВЕРЮ» (16+)
18.00, 22.45 Т/с «ПРОВОДНИЦА» (16+)
19.00 Х/ф «ДВА ИВАНА» (16+)
0.30 Х/ф «ЗА БОРТОМ» (16+)
2.45 Х/ф «В МОЕЙ СМЕРТИ ПРОШУ ВИНИТЬ КЛАВУ К.» (16+)
4.15 Т/с «ДОКТОР ХАУС» (16+)

ТНТ

7.00, 7.30 Про декор (12+)
8.00, 8.30 Т/с «ДЕФФЧОНКИ» (16+)
9.00 Дом-2. Lite (16+)
10.30 Дом-2. Остров любви (16+)
11.30 Битва экстрасенсов (16+)
13.00, 14.00, 14.30, 15.00, 16.00, 17.00, 18.00, 19.00, 19.30 Comedy Woman (16+)
20.00 Импровизация (16+)
21.00 Комеди Клаб. Дайджест (16+)
22.00, 22.30 Т/с «БОРОДАЧ» (16+)
23.00 Дом-2. Город любви (16+)
0.00 Дом-2. После заката (16+)
1.00 Такое кино! (16+)
1.30 Х/ф «БЕЛЫЕ ЛЮДИ НЕ УМЕЮТ ПРЫГАТЬ» (16+)
3.50, 4.50 Перезагрузка (16+)
6.00 Т/с «ВЕРОНИКА МАРС» (16+)

СТС

6.00 М/с «Смешарики» (0+)
6.30, 8.30 М/с «Семейка Крудс. Начало» (6+)
6.55 М/с «Лига WatchCar. Битвы чемпионов» (6+)
7.25 М/с «Три кота» (0+)
7.40 М/с «Драконы и всадники Олуха» (6+)
9.00, 19.00 Уральские пельмени (16+)
9.30, 19.30 Шоу Уральских пельменей (16+)
10.15 Х/ф «13-Й РАЙОН: КИРПИЧНЫЕ ОСОБНЯКИ» (16+)
12.00 Т/с «МАМОЧКИ» (16+)
13.00 Т/с «КУХНЯ» (16+)
15.00 Т/с «ВОСЬМИДЕСЯТЫЕ» (16+)

17.00 Т/с «ВОРОНИНЫ» (16+)
21.00 Х/ф ПРЕМЬЕРА! «ГЛУБОКОВОДНЫЙ ГОРИЗОН» (16+)
23.00 Х/ф «ВЫПУСКНОЙ» (18+)
0.50 Х/ф «ГАМБИТ» (12+)
2.30 Х/ф «ТУМАН-2» (16+)
5.40 Музыка на СТС (16+)

ТВ-3

6.00 М/ф Мультфильмы (0+)
9.30, 10.00, 17.35 Д/с «Слепая» (12+)
10.30, 11.00, 16.00, 16.30, 17.00 Д/с «Гадалка» (12+)
11.30, 12.30 Не ври мне! (12+)
13.30, 14.00, 14.30 Д/с «Охотники за привидениями» (16+)
15.00 Мистические истории (16+)
18.00 Дневник экстрасенса с Татьяной Лариной (12+)
19.00 Человек-невидимка (12+)
20.00 Х/ф «БЛЭЙД: ТРОИЦА» (16+)
22.15 Х/ф «ПИРАМИДА» (16+)
0.00 Х/ф «ТРИНАДЦАТЬ ДРУЗЕЙ ОУШЕНА» (16+)
2.15 Х/ф «ПОСЛЕ ЗАКАТА» (12+)
4.15, 5.15 Д/с «Тайные знаки» (12+)

ЗВЕЗДА

5.10 Х/ф «В НЕБЕ «НОЧНЫЕ ВЕДЬМЫ» (6+)
6.40, 9.15, 10.05 Т/с «УЛИКИ» (16+)
9.00, 13.00, 18.00, 23.00 Новости дня
10.00, 14.00 Военные новости
11.50, 13.15 Х/ф «ПОСТАРАЙСЯ ОСТАТЬСЯ ЖИВЫМ»
13.30, 14.05 Т/с «БЕЗ ПРАВА НА ВЫБОР» (12+)
18.45 Х/ф «ГОРОД ПРИНЯЛ» (12+)
20.20 Х/ф «СОЛДАТ ИВАН БРОВКИН»
22.05, 23.15 Х/ф «КОНТРУДАР» (12+)
0.00 Мир Танков: Большой финал (16+)
0.45 Х/ф «ВЗБЕСИВШИЙСЯ АВТОБУС» (12+)
2.55 Х/ф «ЛЕГКАЯ ЖИЗНЬ»

ПЯТЫЙ КАНАЛ

5.00, 6.00, 9.00, 13.00 Известия
5.10, 6.10 Т/с «ПРОФЕССИЯ - СЛЕДОВАТЕЛЬ» (12+)
7.00, 7.45 Информационный выпуск (12+)
7.10, 7.55 Прогноз погоды (6+)
7.15 Регион (12+)
8.00 Утро на 5
9.25, 10.15, 11.10, 12.05, 13.25, 14.20, 15.10, 16.05 Т/с «ПРИ ЗАГАДОЧНЫХ ОБСТОЯТЕЛЬСТВАХ» (16+)
17.00, 17.55, 18.45, 19.35, 20.25, 21.10 Т/с «СЛЕД» (16+)
22.00, 1.00 Алые паруса
2.40, 3.20, 4.05 Т/с «ДЕТЕКТИВЫ» (16+)

РЕН ТВ

5.00 Территория заблуждений с Игорем Прокопенко (16+)
6.00, 9.00 Документальный проект (16+)
7.00 С бодрым утром! (16+)
8.30, 12.30, 16.30, 19.30 Новости (16+)
12.00, 16.00, 19.00 Информационная программа 112 (16+)
13.00 Званый ужин (16+)
14.00 Х/ф «ШЕРЛОК ХОЛМС» (16+)
17.00 Тайны Чапман (16+)
18.00 Самые шокирующие гипотезы (16+)
20.00 Документальный спецпроект (16+)
22.00 Смотреть всем! (16+)
23.00 Х/ф «ВРЕМЯ ВЕДЬМ» (16+)
0.40 Х/ф «ПОСЛЕДНИЙ САМУРАЙ» (16+)
3.30 Х/ф «ЧЕРНИЛЬНОЕ СЕРДЦЕ» (12+)

МАТЧ ТВ

6.30 Д/с «Вся правда про...» (12+)
7.00, 7.25, 8.50, 11.25, 15.35, 19.25 Новости
7.05 Зарядка ГТО (0+)
7.30, 11.30, 19.30, 23.15 Все на Матч!
8.55 Х/ф «ТРЕНЕР» (12+)
10.55 Топ-10 UFC. Лучшие нокаутёры (16+)
11.55, 15.55 Формула-1. Гран-при Европы. Свободная практика. Прямая трансляция
13.30 Х/ф «ГРОМОБОЙ» (16+)
15.40, 20.35 Все на футбол!
17.30 Х/ф «БОЙЦОВСКИЙ СРЫВ» (12+)
20.05 Д/ф «Долгий путь к победе» (16+)
21.35 Передача без адреса (16+)
22.05 Тотальный разбор с Валерием Карпиным
23.05 Специальный репортаж (12+)
0.00 Х/ф «ЗАКУСОЧНАЯ НА КОЛЁСАХ» (12+)
2.05 Д/ф «Тренеры. Live» (12+)
2.35 Д/ф «Пантани: Случайная смерть одарённого велосипедиста» (16+)
4.30 Х/ф «БОДИБИЛДЕР» (16+)

САНКТ-ПЕТЕРБУРГ

6.00, 7.00, 7.55, 9.00, 10.00, 11.00, 12.00, 13.00, 15.00, 16.00, 17.00 Новости
6.05, 10.05 Полезная консультация (6+)
7.05 Д/с «Морские секреты» (12+)
7.35 Вектор успеха (12+)
7.45, 23.00 Культурная эволюция (16+)
8.00, 9.05 Хорошее Утро
11.15, 12.10 Х/ф «СОВЕСТЬ» (16+)
13.10 Промышленный клуб (12+)
13.40 Д/ф «Парад века. Знамя Победы » (12+)
14.20, 15.10 Х/ф АЛЕКСАНДР МАЛЕНЬКИЙ (16+)
15.05, 17.15 Новости спорта
16.15 Д/ф «Рельсовая война» (12+)
16.40 Морские вести (0+)
17.20 Бизнес-Петербург
17.30 Районы. Кварталы (тележурнал) (16+)
18.00 Х/ф «УТРЕННИЙ ОБХОД» (12+)
19.45 Х/ф «КОТОВ» (16+)
21.30 Д/с «Это город Ленинград» (12+)
22.00 Пульс города (6+)
23.15 Малые родины большого Петербурга (6+)
23.30, 5.00 Окно в кино (16+)
23.40 Х/ф «ЯГУАР» (16+)
1.40 Х/ф «УЛЬТИМО - ПОСЛЕДНИЙ ИЗ ТЕХ...» (16+)
5.15 Д/ф «Семь нот для Безымянной высоты. Вся правда о подвиге» (12+)

ОТР ОБЩЕСТВЕННОЕ ТЕЛЕВИДЕНИЕ РОССИИ

5.00, 12.05 Большая страна. Открытие (12+)
5.40 Занимательная наука. Светлая голова (12+)
5.55, 9.45, 12.45, 16.45, 21.05 Активная среда (12+)
6.10, 10.05, 21.15 Культурный обмен с Сергеем Николаевичем (12+)
7.00 М/ф Мультфильмы
7.20, 11.05, 14.05 Календарь (12+)
8.15, 15.15, 23.05 Т/с «ПАН ИЛИ ПРОПАЛ» (12+)
10.00, 11.00, 12.00, 13.00, 14.00, 15.00, 21.00 Новости
13.20, 22.25 За дело! (12+)
17.00, 1.45 ОТРажение (12+)
22.00 За строчкой архивной... (12+)
0.35 Х/ф «НА ПОМОЩЬ, БРАТЦЫ!» (12+)

ПЕРВЫЙ КАНАЛ

6.00 Новости
6.10 Наедине со всеми (16+)
7.10 Х/ф «ВИЙ» (12+)
8.35 М/с «Смешарики. Новые приключения»
8.50 М/с «Смешарики. Пин-код»
9.00 Играй, гармонь любимая!
9.45 Слово пастыря
10.00, 12.00 Новости с субтитрами
10.15 Д/ф Премьера. «Наталья Варлей. «Свадьбы не будет!» К юбилею актрисы (12+)
11.20 Смак (12+)
12.15 Идеальный ремонт
13.15 На 10 лет моложе (16+)
14.00 Премьера. Вокруг смеха
15.45 Д/с Премьера. «Это касается каждого» (16+)
16.50 Кто хочет стать миллионером? с Дмитрием Дибровым
18.00 Вечерние новости с субтитрами
18.15 Точь-в-точь (16+)
21.00 Время
21.20 Сегодня вечером с Андреем Малаховым (16+)
23.00 Х/ф ПРЕМЬЕРА. «ВКУС ЧУДЕС» (16+)
0.50 Х/ф «ЖАЖДА СКОРОСТИ» (12+)
3.15 Х/ф «ГРОМ И МОЛНИЯ» (16+)
5.00 Модный приговор

РОССИЯ 1

5.20 Х/ф «ПОХИЩЕНИЕ ЕВЫ» (12+)
7.10 Живые истории
8.00 Вести
8.20 Д/ф «Артерия жизни»
8.50 Гражданское общество
9.20 Сто к одному
10.10 Пятеро на одного
11.00, 11.20, 14.00 Вести
11.40 Юмор! Юмор! Юмор!!! (16+)
14.20 Х/ф «ОТЦОВСКИЙ ИНСТИНКТ» (12+)
18.00 Субботний вечер
20.00 Вести в субботу
21.00 Х/ф «ЛЮБОВЬ ГОВОРИТ» (12+)
0.50 Х/ф «СУДЬБА МАРИИ» (12+)
2.50 Т/с «МАРШ ТУРЕЦКОГО» (12+)

ТВ ЦЕНТР

6.15 Марш-бросок (12+)
6.55 Х/ф «ПЕРВЫЙ ТРОЛЛЕЙБУС»
8.40 Православная энциклопедия (6+)
9.05 Д/ф «Короли эпизода» (12+)
9.55 Х/ф «СЕМЬ НЯНЕК» (12+)
11.30, 14.30, 23.40 События
11.45 Х/ф «УКРОТИТЕЛЬНИЦА ТИГРОВ»
13.45, 14.45 Х/ф «КАК ВЫЙТИ ЗАМУЖ ЗА МИЛЛИОНЕРА. СВАДЕБНЫЙ ПЕРЕПОЛОХ» (12+)
17.25 Х/ф «ВТОРАЯ ЖИЗНЬ» (16+)
21.00 Постскриптум с Алексеем Пушковым
22.10 Право знать! (16+)
23.55 Право голоса (16+)
3.05 Бложьи люди. Спецрепортаж (16+)
3.40 Т/с «МОЛОДОЙ МОРС» (12+)
5.20 Линия защиты (16+)

НТВ

5.00 Их нравы (0+)
5.40 Звезды сошлись (16+)
7.25 Смотр (0+)
8.00, 10.00, 16.00 Сегодня
8.20 Устами младенца (0+)
9.00 Готовим с Алексеем Зиминым (0+)
9.25 Умный дом (0+)
10.20 Главная дорога (16+)
11.00 Еда живая и мёртвая (12+)
12.00 Квартирный вопрос (0+)
13.05 Двойные стандарты. Тут вам не там! (16+)
14.05 Красота по-русски (16+)
15.05 Своя игра (0+)
16.20 Однажды... (16+)
17.00 Секрет на миллион (16+)
19.00 Центральное телевидение с Вадимом Такменевым
20.00 Ты супер! До и после... (6+)
22.30 Х/ф «МОЖНО, Я БУДУ ЗВАТЬ ТЕБЯ МАМОЙ?» (12+)
0.20 Х/ф «ДИКАРИ» (16+)
2.30 Желаю тебе. Юбилейный концерт Игоря Саруханова (12+)
4.15 Т/с «ДОЗНАВАТЕЛЬ» (16+)

РОССИЯ К

6.30 Евроньюс
10.00 Х/ф «КУТУЗОВ»
11.55 Д/с «На этой неделе... 100 лет назад. Нефронтовые заметки»
12.25, 1.00 Д/с «Живая природа Индокитая»
13.20 Д/ф «Дорогами великих книг»
13.45 Д/ф «Гарик»
14.40 Х/ф «ТИХОНЯ»
15.50 Линия жизни
16.45 Д/ф «Старый город Гаваны»
17.00 Новости культуры с Владиславом Флярковским
17.30 Острова
18.15 Х/ф «О БЕДНОМ ГУСАРЕ ЗАМОЛВИТЕ СЛОВО»
21.00 Агора
22.00 Х/ф «ПИРАТЫ ИЗ ПЕНЗАНСА»
0.00 Другой Канчели. Концерт в Тбилиси
1.55 Искатели
2.40 Д/ф «Хюэ - город, где улыбается печаль»

ДОМАШНИЙ

6.30, 5.30 Джейми у себя дома (16+)
7.30, 23.20 6 кадров (16+)
8.20 Х/ф «МОЛОДАЯ ЖЕНА» (16+)
10.15 Х/ф «БИЛЕТ НА ДВОИХ» (16+)
14.10 Х/ф «ЛЮБОВЬ НАДЕЖДЫ» (16+)
18.00 Д/с «Восточные жёны в России» (16+)
19.00 Т/с «1001 НОЧЬ» (16+)
0.30 Х/ф «ВЕЧЕРА НА ХУТОРЕ БЛИЗ ДИКАНЬКИ» (16+)
1.50 Х/ф «ВЕЧЕРНЯЯ СКАЗКА» (16+)
3.50 Т/с «ДОКТОР ХАУС» (16+)

ТНТ

7.00, 7.30 ТНТ. MIX (16+)
8.00, 8.30 Т/с «ДЕФФЧОНКИ» (16+)
9.00 Агенты 003 (16+)
9.30 Дом-2. Lite (16+)
10.30 Дом-2. Остров любви (16+)
11.30 Школа ремонта (12+)
12.30, 13.00, 13.30, 14.00, 14.30, 15.00, 15.30, 16.00, 16.30, 17.00, 17.30, 18.00, 18.30, 19.00, 19.30 Т/с «САШАТАНЯ» (16+)
20.00 Х/ф «ШАЛЬНАЯ КАРТА» (16+)
22.00 Большой Stand-up Павла Воли-2016. Концерт (16+)
23.00 Дом-2. Город любви (16+)
0.00 Дом-2. После заката (16+)
1.00 Х/ф «МЕДВЕДЬ ЙОГИ» (12+)
2.35, 3.35 Перезагрузка (16+)
4.35 Сделано со вкусом (16+)
5.40 Т/с «САША+МАША». ЛУЧШЕЕ (16+)
6.00 Т/с «ВЕРОНИКА МАРС» (16+)

СТС

6.00 Х/ф «ЦИРК ДЮ СОЛЕЙ. СКАЗОЧНЫЙ МИР» (6+)
7.25 М/с «Драконы и всадники Олуха» (6+)
7.50 М/с «Три кота» (0+)
8.05 М/с «Да здравствует король Джулиан!» (6+)
9.30 ПроСТО кухня (12+)
10.30 Успеть за 24 часа (16+)
11.25 М/с «Кунг-фу Панда. Невероятные тайны» (6+)
12.15 М/ф «Белка и Стрелка. Звёздные собаки» (0+)
14.05 Х/ф «МАЙОР ПЕЙН» (0+)
16.00 Уральские пельмени (16+)
17.05 Х/ф «ГЛУБОКОВОДНЫЙ ГОРИЗОНТ» (16+)
19.05 Х/ф «БРЮС ВСЕМОГУЩИЙ» (12+)
21.00 Х/ф «ТРИ ИКС» (16+)

23.20 Х/ф «ЧАС РАСПЛАТЫ» (12+)
1.40 Х/ф «МАЛЬЧИК В ДЕВОЧКЕ» (16+)
3.25 Х/ф «МАМЫ-3» (12+)
5.10 Ералаш (0+)
5.50 Музыка на СТС (16+)

ТВ-3

6.00, 5.45 М/ф Мультфильмы (0+)
9.30 Школа доктора Комаровского (12+)
10.00 О здоровье: Понарошку и всерьез (12+)
10.30 Погоня за вкусом (12+)
11.45 Х/ф «ПИРАМИДА» (16+)
13.30, 14.30, 15.15, 16.15, 17.15, 18.00, 19.00, 20.00, 21.00, 22.00 Т/с «ВИКИНГИ» (16+)
23.00 Х/ф «ВОЛК» (16+)
1.30 Х/ф «ЗАТМЕНИЕ» (16+)
3.30 Х/ф «ОХОТНИКИ ЗА СОКРОВИЩАМИ» (12+)

ЗВЕЗДА

4.45 М/ф Мультфильмы
5.45 Х/ф «ПОДКИДЫШ»
7.15 Х/ф «СТАРИКИ-РАЗБОЙНИКИ»
9.00, 13.00, 18.00, 22.00 Новости дня
9.15 Легенды цирка с Эдгардом Запашным (6+)
9.40 Последний день (12+)
10.30 Не факт! (12+)
11.00 Д/с «Загадки века с Сергеем Медведевым» (12+)
11.50 Улика из прошлого (16+)
12.35 Научный детектив (12+)
13.15 Д/с «Секретная папка» (12+)
14.00 Х/ф «ВОЛГА-ВОЛГА»
16.10 Х/ф «СВЕРСТНИЦЫ»
18.10 Задело!
18.25 Х/ф «СОЛДАТ ИВАН БРОВКИН»
20.10 Х/ф «СЛУЧАЙ В КВАДРАТЕ 36-80» (12+)
21.35, 22.20 Х/ф «ИНСПЕКТОР ГАИ» (12+)
23.25 Т/с «ЧЕРНЫЙ ТРЕУГОЛЬНИК» (12+)
3.25 Х/ф «ЗАЙЧИК»

ПЯТЫЙ КАНАЛ

5.00 М/ф «Мультфильмы» (0+)
7.00 Информационный выпуск. Новости культуры (12+)
7.10, 7.55 Прогноз погоды (6+)
7.15 Дом культуры (12+)
7.40 Атмосфера (12+)
8.00 Х/ф «АЛЫЕ ПАРУСА» (12+)
9.00 Известия
9.15, 10.10, 11.00, 11.50, 12.35, 13.25, 14.15, 15.05, 15.55, 16.40, 17.30, 18.20, 19.15, 20.00, 20.50, 21.30, 22.20, 23.10 Т/с «СЛЕД» (16+)
0.00 Известия. Итоговый выпуск
0.30 Х/ф «ЛЬВИНАЯ ДОЛЯ» (12+)
2.35, 3.25, 4.10, 5.00, 5.55, 6.45 Т/с «ПРИ ЗАГАДОЧНЫХ ОБСТОЯТЕЛЬСТВАХ» (16+)

РЕН ТВ

5.00 Х/ф «ЧЕРНИЛЬНОЕ СЕРДЦЕ» (12+)
5.20, 4.20 Самые шокирующие гипотезы (16+)
6.20, 17.00 Территория заблуждений с Игорем Прокопенко (16+)
8.00 Х/ф «ТЁРНЕР И ХУЧ» (12+)
9.55 Минтранс (16+)
10.40 Ремонт по-честному (16+)
11.20 Самая полезная программа (16+)
12.25, 12.35, 16.35 Военная тайна с Игорем Прокопенко (16+)
12.30, 16.30 Новости (16+)
19.00 Засекреченные списки (16+)
21.00 Х/ф «ГНЕВ ТИТАНОВ» (16+)
22.50 Х/ф «ВОЙНА БОГОВ: БЕССМЕРТНЫЕ» (16+)
0.50 Х/ф «ПОМПЕИ» (12+)
2.50 Х/ф «ВРЕМЯ ВЕДЬМ» (16+)

МАТЧ ТВ

6.30 Д/с «Вся правда про...» (12+)
7.00, 15.35, 18.35, 23.00 Все на Матч!
7.30 Х/ф «ЧУДО С КОСИЧКАМИ» (12+)
9.00 Х/ф «МАЛЫШ-КАРАТИСТ» (6+)
11.25, 17.15 Все на футбол! (12+)
12.25 Автоинспекция (12+)
12.55 Тотальный разбор с Валерием Карпиным (12+)
13.55, 15.30, 17.05, 18.25 Новости
14.00, 2.00 Д/ф «Фёдор Емельяненко: Путь «Императора» (16+)
15.55 Формула-1. Гран-при Европы. Квалификация. Прямая трансляция
17.55 Д/ф «Тренеры. Live» (12+)
19.15 Х/ф «ВОИН» (16+)
22.00 Д/с «Жестокий спорт» (16+)
22.30 Д/ф «Емельяненко vs Митрион» (16+)
23.45 Баскетбол. Женщины. Чемпионат Европы. 1/2 финала. Трансляция из Чехии (0+)
1.40 Специальный репортаж (16+)
3.30 Д/ф «После боя» (16+)
4.00 Смешанные единоборства. Bellator. Ф. Емельяненко - М. Митрион. Ч. Соннен - В. Сильва. Ф. Дэвис - Р. Бейдер. Бой за титул чемпиона в полутяжёлом весе. Прямая трансляция из США

САНКТ-ПЕТЕРБУРГ

6.00 Слово (16+)
6.15 Клуб Белый попугай (12+)
7.35 Ленинградская коллекция с Борисом Герштом (12+)
9.00 Д/ф «Большой репортаж» (12+)
10.00 Пульс города (6+)
11.00 Культурная эволюция (16+)
11.15 Малые родины большого Петербурга (6+)
11.25 Окно в кино (16+)
11.40 Х/ф «НЕИЗВЕСТНЫЙ СОЛДАТ» (12+)
15.35 Д/ф «Рельсовая война» (12+)
16.05, 18.05, 20.05 Д/с «Тайны века» (16+)
18.00, 20.00 Новости
21.00 У меня еще есть адреса (16+)
21.30 Театральная гостиная с Рудольфом Фурмановым (16+)
23.30 Х/ф «НЕВЕЗУЧИЕ» (12+)
1.10 Х/ф «ГРОЗОВОЙ ПЕРЕВАЛ» (16+)
2.50 Х/ф «УЛЬТИМО - ПОСЛЕДНИЙ ИЗ ТЕХ...» (16+)

ОТР ОБЩЕСТВЕННОЕ ТЕЛЕВИДЕНИЕ РОССИИ

4.55, 13.30, 15.05, 21.35 Концерт Светланы Сургановой (12+)
6.35 Д/ф «Обогнавшие время. Учёные России. Академик Губкин» (12+)
7.10, 12.00 Большая наука (12+)
8.00 Служу Отчизне (12+)
8.30 Знак равенства (12+)
8.45 Занимательная наука. Светлая голова (12+)
9.00 Х/ф «НА ПОМОЩЬ, БРАТЦЫ!» (12+)
10.10 Новости Совета Федерации (12+)
10.20 За дело! (12+)
11.00 Д/ф «Дом «Э» (12+)
11.30 Д/ф «Таруса. Пленники вечности» (12+)
13.00, 15.00, 19.00 Новости
13.05, 19.20 Большое интервью (12+)
15.20 Х/ф «НОЧНЫЕ ЗАБАВЫ» (12+)
17.10 Х/ф «КОКТЕБЕЛЬ» (12+)
19.50 Х/ф «ПОСЛУШАЙ, НЕ ИДЕТ ЛИ ДОЖДЬ...» (12+)
23.20 Х/ф «ПЕПЕЛ И АЛМАЗ» (12+)
1.00 Х/ф «ТРИ ДНЯ В МОСКВЕ» (12+)
3.10 Киноправда?! (12+)
3.20 Х/ф «ЖЕСТОКОСТЬ» (12+)

ПЕРВЫЙ КАНАЛ

6.00 Новости
6.10 Х/ф «ПЕРЕД РАССВЕТОМ» (12+)
7.45 Часовой (12+)
8.15 Ураза-Байрам. Трансляция из Уфимской соборной мечети
8.55 Здоровье (16+)
10.00, 12.00 Новости с субтитрами
10.15 Непутевые заметки с Дмитрием Крыловым (12+)
10.35 Пока все дома
11.25 Фазенда
12.15 Идеальный ремонт
13.15 Д/ф «Теория заговора» (16+)
14.15 Д/ф «Маршалы Победы» (16+)
16.20 Д/ф Премьера. «Берлин 41-го. Долетали сильнейшие» (12+)
17.45 Аффтар жжот (16+)
18.50 Концерт Максима Галкина
21.00 Воскресное Время
22.30 Что? Где? Когда? Летняя серия игр
23.40 Д/ф Премьера. «Тайные общества. Маски конспираторов» (12+)
0.40 Х/ф «ОПАСНЫЙ ДЖОННИ» (16+)
2.25 Х/ф «ПРИЯТНАЯ ПОЕЗДКА» (16+)
4.25 Контрольная закупка

РОССИЯ 1

5.00 Х/ф «ПОХИЩЕНИЕ ЕВЫ» (12+)
6.55 Мульт-утро
7.30 Сам себе режиссёр
8.20 Утренняя почта
9.00 Праздник Ураза-Байрам. Прямая трансляция из Московской Соборной мечети
9.55 Сто к одному
11.00, 14.00 Вести
11.20 Вести-Санкт-Петербург. События недели
12.00 Смеяться разрешается
14.20 Х/ф «ПОЗДНИЕ ЦВЕТЫ» (12+)
18.00 Концерт номер один. Денис Мацуев, Синяя Птица и друзья в Кремлёвском дворце
20.00 Вести недели
22.00 Воскресный вечер с Владимиром Соловьёвым (12+)
0.30 Под кодовым именем Анита
1.30 Х/ф «ИСПЫТАТЕЛЬНЫЙ СРОК»
3.35 Смехопанорама Евгения Петросяна

ТВ ЦЕНТР

5.55 Х/ф «ИЩИТЕ МАМУ» (16+)
7.45 Фактор жизни (12+)
8.15 Д/ф «Алла Демидова. Сбылось - не сбылось» (12+)
9.05 Х/ф «ОХЛАМОН» (16+)
10.55 Барышня и кулинар (12+)
11.30, 0.25 События
11.45 Х/ф «ДЕЛО БЫЛО В ПЕНЬКОВЕ» (12+)
13.45 Смех с доставкой на дом (12+)
14.30 Московская неделя
15.00 Х/ф «ДВОЕ» (16+)
16.50 Х/ф «КОММУНАЛКА» (12+)
20.40 Х/ф «ВЗГЛЯД ИЗ ПРОШЛОГО» (12+)
0.40 Петровка, 38 (16+)
0.50 Х/ф «ЧАСТНЫЙ ДЕТЕКТИВ, ИЛИ ОПЕРАЦИЯ «КООПЕРАЦИЯ» (12+)
2.40 Т/с «ИНСПЕКТОР ЛЬЮИС» (12+)
4.35 Подземный полк. Спецрепортаж (16+)
5.05 Д/ф «Мой муж - режиссёр» (12+)

НТВ

5.10, 1.00 Х/ф «ЗИМНИЙ ВЕЧЕР В ГАГРАХ» (0+)
7.00 Центральное телевидение (16+)
8.00, 10.00, 16.00 Сегодня
8.20 Лотерея Счастливое утро (0+)
9.25 Едим дома (0+)
10.20 Первая передача (16+)
11.05 Чудо техники (12+)
12.00 Дачный ответ (0+)
13.05 НашПотребНадзор (16+)
14.10, 2.45 Поедем, поедим! (0+)
15.05 Своя игра (0+)
16.20 Следствие вели... (16+)
18.00 Новые русские сенсации (16+)
19.00 Итоги недели с Ирадой Зейналовой
20.10 Ты не поверишь! (16+)
21.10 Звезды сошлись (16+)
23.00 Х/ф «КОГДА Я БРОШУ ПИТЬ...» (16+)
3.10 Родители чудовищ (16+)
4.05 Т/с «ДОЗНАВАТЕЛЬ» (16+)

РОССИЯ К

6.30 Евроньюс
10.00 Обыкновенный концерт с Эдуардом Эфировым
10.35 Х/ф «ДРУГ МОЙ, КОЛЬКА!..»
12.00 Россия, любовь моя!
12.25 Д/с «Живая природа Индокитая»
13.20 Д/ф «Дорогами великих книг»
13.50 Гении и злодеи
14.15 Х/ф «СОРОК ПЕРВЫЙ»
15.45, 1.05 Д/ф «И не дышать над вашим чудом, Монферран... Исаакиевский собор»
16.15, 1.55 Искатели
17.05 Больше, чем любовь
17.40 Романтика романса
18.40 Острова
19.20 Х/ф «ЗВЕЗДА ПЛЕНИТЕЛЬНОГО СЧАСТЬЯ»
22.00 Закрытие XIII Международного конкурса артистов балета и хореографов. Концерт лауреатов в Большом театре России
23.40 Х/ф «ПОЗДНЯЯ ВСТРЕЧА»
1.30 М/ф «Мультфильмы для взрослых»
2.40 Д/ф «Зал Столетия во Вроцлаве. Здание будущего»

ДОМАШНИЙ

6.30, 5.30 Джейми у себя дома (16+)
7.30, 23.20, 4.55 6 кадров (16+)
7.55 Х/ф «ЗА БОРТОМ» (16+)
10.10 Х/ф «МОЙ ЛИЧНЫЙ ВРАГ» (16+)
14.15 Х/ф «ДВА ИВАНА» (16+)
18.00 Д/с «Восточные жёны в России» (16+)
19.00 Т/с «1001 НОЧЬ» (12+)
0.30 Х/ф «ИСЧЕЗНОВЕНИЕ» (16+)
2.25 Х/ф «ВАС ОЖИДАЕТ ГРАЖДАНКА НИКАНОРОВА» (16+)
4.05 Т/с «ДОКТОР ХАУС» (16+)

ТНТ

7.00, 7.30 ТНТ. MIX (16+)
8.00, 8.30 Т/с «ДЕФФЧОНКИ» (16+)
9.00 Дом-2. Lite (16+)
10.00 Дом-2. Остров любви (16+)
11.00, 3.00, 4.00 Перезагрузка (16+)
12.00, 12.30, 13.00, 13.30, 14.00, 14.30 Т/с «САШАТАНЯ» (16+)
15.00 Х/ф «ШАЛЬНАЯ КАРТА» (18+)
17.00 Х/ф «КРАСНАЯ ШАПОЧКА» (16+)
19.00, 19.30 ТНТ. Best (16+)
20.00 Где логика? (16+)
21.00 Однажды в России (16+)
22.00 Stand up (16+)
23.00 Дом-2. Город любви (16+)
0.00 Дом-2. После заката (16+)
1.00 Х/ф «ДОМ У ОЗЕРА» (16+)
4.55 Сделано со вкусом (16+)
6.00 Ешь и худей (12+)
6.30 Т/с «САША+МАША» (16+)

СТС

6.00 М/с «Кунг-фу Панда. Невероятные тайны» (6+)
6.50 М/с «Смешарики» (0+)
7.00, 8.05 М/с «Да здравствует король Джулиан!» (6+)
7.50 М/с «Три кота» (0+)

9.00 Шоу Уральских пельменей (16+)
10.30, 1.55 Взвешенные люди (12+)
12.25 Х/ф «ДЮПЛЕКС» (12+)
14.05 Х/ф «БРЮС ВСЕМОГУЩИЙ» (12+)
16.00 Уральские пельмени (16+)
16.50 Х/ф «ТРИ ИКС» (16+)
19.10 М/ф Премьера! «Angry Birds в кино» (6+)
21.00 Х/ф «ТРИ ИКСА-2. НОВЫЙ УРОВЕНЬ» (16+)
23.00 Х/ф «БЕССЛАВНЫЕ УБЛЮДКИ» (16+)
3.50 Х/ф «КЭТИ ПЕРРИ. ЧАСТИЧКА МЕНЯ» (12+)
5.35 Музыка на СТС (16+)

ТВ-3

6.00, 8.30, 5.45 М/ф Мультфильмы (0+)
6.30 О здоровье: Понарошку и всерьез (12+)
7.00 Погоня за вкусом (12+)
8.00 Школа доктора Комаровского (12+)
8.45, 4.00 Х/ф «СКУБИ-ДУ-2: МОНСТРЫ НА СВОБОДЕ» (12+)
10.30, 11.15, 12.15, 13.00, 14.00 Т/с «ЭЛЕМЕНТАРНО» (16+)
14.45 Х/ф «ПОСЛЕ ЗАКАТА» (12+)
16.45 Х/ф «БЛЭЙД: ТРОИЦА» (16+)
19.00 Х/ф «ТРИНАДЦАТЬ ДРУЗЕЙ ОУШЕНА» (16+)
21.15 Х/ф «БАГРОВЫЕ РЕКИ» (16+)
23.15 Х/ф «ОХОТНИКИ ЗА СОКРОВИЩАМИ» (12+)
1.30 Х/ф «ВОЛК» (16+)

ЗВЕЗДА

5.10 М/ф Мультфильмы
5.40 Х/ф «СКАЗКА ПРО ВЛЮБЛЕННОГО МАЛЯРА»
7.15 Х/ф «АТАКА» (6+)
9.00 Новости недели с Юрием Подкопаевым
9.25 Служу России
9.55 Военная приемка (6+)
10.45 Политический детектив (12+)
11.05 Д/ф «Акула императорского флота» (6+)
11.40, 13.15 Х/ф «ШЕСТОЙ» (12+)
13.00 Новости дня
13.35 Х/ф «РЫСЬ» (16+)
15.40 Х/ф «СТАЯ» (12+)
18.00 Новости. Главное
18.40 Д/с «Легенды советского сыска» (16+)
20.15 Д/с «Незримый бой» (16+)
21.50 Х/ф «СЫЩИК» (6+)
0.30 Х/ф «ВЕСЕЛЫЕ РЕБЯТА»
2.20 Х/ф «ВОЛГА-ВОЛГА»
4.15 Х/ф «ГОРОД ПРИНЯЛ» (12+)

ПЯТЫЙ КАНАЛ

7.00 Эхо недели (12+)
7.30, 7.55 Прогноз погоды (6+)
7.35 Вестник православия (12+)
8.00, 8.25 Т/с «ПРИ ЗАГАДОЧНЫХ ОБСТОЯТЕЛЬСТВАХ» (16+)
9.15 М/ф «Маша и медведь» (0+)
9.35 День ангела (0+)
10.00 Известия
10.10 Истории из будущего с Михаилом Ковальчуком (0+)
11.00 Д/ф «Личное. Николай Басков» (12+)
11.55, 12.50, 13.40, 14.35, 15.25, 16.20, 17.05, 19.30, 20.25, 21.20, 22.15, 23.10, 0.00, 0.55, 1.50, 2.40 Т/с «НЕПОДКУПНЫЙ» (16+)
18.00 Известия. Главное
3.35 Д/с «Агентство специальных расследований» (16+)

РЕН ТВ

5.00 Самые шокирующие гипотезы (16+)
5.20 Территория заблуждений с Игорем Прокопенко (16+)
8.45 Х/ф «ПОМПЕИ» (12+)
10.40 Х/ф «ГНЕВ ТИТАНОВ» (16+)
12.30 Т/с «ИГРА ПРЕСТОЛОВ» (16+)
23.00 Добров в эфире (16+)
0.00 Соль
1.30 Военная тайна с Игорем Прокопенко (16+)

МАТЧ ТВ

6.30 Смешанные единоборства. Bellator. Ф. Емельяненко - М. Митриона. Ч. Соннен - В. Сильва. Ф. Дэвис - Р. Бейдер. Бой за титул чемпиона в полутяжёлом весе. Прямая трансляция из США
7.00, 15.10, 18.10, 23.00 Все на Матч! (12+)
7.30 Диалоги о рыбалке (12+)
8.00 Топ-10 UFC. Лучшие нокаутёры (16+)
8.30 Х/ф «МАЛЫШ-КАРАТИСТ-2» (6+)
11.00 Автоинспекция (12+)
11.30 Х/ф «ЗАКУСОЧНАЯ НА КОЛЁСАХ» (12+)
13.30, 15.05, 18.05 Новости
13.35 Смешанные единоборства. Bellator. Ф. Емельяненко - М. Митрион. Ч. Соннен - В. Сильва. Ф. Дэвис - Р. Бейдер. Бой за титул чемпиона в полутяжёлом весе. Прямая трансляция из США (16+)
15.40 Формула-1. Гран-при Европы. Прямая трансляция
18.40, 6.00 Д/ф «Тренеры. Live» (12+)
19.10 Десятка! (16+)
19.30 Все на футбол!
20.30 Х/ф «ЧЕЛОВЕК, КОТОРЫЙ ИЗМЕНИЛ ВСЁ» (16+)
23.50 Х/ф «ПОЕЗДКА» (16+)
1.30 Формула-1. Гран-при Европы. Трансляция из Азербайджана (0+)
4.00 Смешанные единоборства. UFC. Прямая трансляция из США

САНКТ-ПЕТЕРБУРГ

6.00 Х/ф «ЗОСЯ» (16+)
7.10 М/ф «Встреча» (12+)
7.40 Слово (16+)
7.55 Т/с «ТАЙНА ПИРАТСКИХ СОКРОВИЩ» (12+)
9.05 М/с «Маленькая Люси» (6+)
9.10 Д/ф «Азербайджанская кухня. Послевкусие» (16+)
9.45 Телезнайки (6+)
10.00 Х/ф «ФЕЙЕРВЕРК (ЧЕСТЬ ИМЕЮ)» (16+)
11.35 Т/с «У КАЖДОГО СВОЯ ВОЙНА» (16+)
18.40 Х/ф «ГРОЗОВОЙ ПЕРЕВАЛ» (16+)
20.35 Х/ф «ЯГУАР» (16+)
22.40 Х/ф «УЛЬТИМО - ПОСЛЕДНИЙ ИЗ ТЕХ...» (16+)
5.10 Д/с «Морские секреты» (12+)
5.40 М/ф «Зверята». «Про меня» (6+)

ОТР ОБЩЕСТВЕННОЕ ТЕЛЕВИДЕНИЕ РОССИИ

4.50, 21.50 Х/ф «НОЧНЫЕ ЗАБАВЫ» (12+)
6.30 Служу Отчизне (12+)
7.00 Д/ф «Цурцула» (12+)
8.00 От прав к возможностям (12+)
8.30, 0.15 Х/ф «КОКТЕБЕЛЬ» (12+)
10.15 Культурный обмен с Сергеем Николаевичем (12+)
11.00 Д/ф «Обогнавшие время. Учёные России. Академик Губкин» (12+)
11.30, 18.30 Вспомнить всё (12+)
12.00 Гамбургский счет (12+)
12.30, 2.05 Д/ф «Ключ-город» - Смоленск» (12+)
13.00, 15.00 Новости
13.05 Х/ф «НА ПОМОЩЬ, БРАТЦЫ!» (12+)
14.15 М/ф Мультфильмы
14.45 Знак равенства (12+)
15.05 Киноправда?! (12+)
15.10 Х/ф «ЖЕСТОКОСТЬ» (12+)
16.45, 2.35 Х/ф «ПОСЛУШАЙ, НЕ ИДЕТ ЛИ ДОЖДЬ...» (12+)
19.00, 23.35, 4.20 ОТРажение недели
19.40 Х/ф «ТРИ ДНЯ В МОСКВЕ» (12+)

Ленинград послевоенный

Тому, как восстанавливался и чем жил город в первое десятилетие после окончания войны, в тяжелый, но полный энтузиазма период, посвящена выставка «Ленинград послевоенный», которая будет работать в музее «Разночинный Петербург» в Большом Казачьем переулке до середины августа.

Строго говоря, восстановление города началось уже в 1944 году, сразу же после снятия блокады. И возрождение Ленинграда было не просто государственной, но и личной задачей большинства горожан. «Именно в этот период появился метод так называемой народной стройки, — рассказывает старший научный сотрудник музея и куратор выставки Елена Техова. — Так восстанавливали, например, Манежную площадь. Ленинградцы приходили после своей основной работы, в выходные дни, в свободное время».

Сегодня в фондах музея находится около 50 тысяч единиц хранения, относящихся к жизни города в разные периоды. Подавляющее большинство предметов и документов — это дар петербуржцев музею. А на выставке «Ленинград послевоенный» на небольшом пространстве разместилась только малая их часть — документы, фотографии, рисунки, игрушки, предметы одежды и быта.

Некоторые из них предоставили частные коллекционеры и другие музеи. Например, музей Дворца творчества юных (бывший Дворец пионеров им. А.А. Жданова) передал для экспозиции уникальную раритетную афишу выставки рисунков детей Англии, которая экспонировалась в Академии художеств. Гордостью экспозиции стали автолитографии живописца, графика Алексея Федоровича Пахомова, которого называли летописцем блокады.

На выставке представлено немало предметов уже ушедшей эпохи. Здесь не только дети, но, наверняка, и многие взрослые с удивлением узнают, что современная «чудо-печка» появилась именно в послевоенном Ленинграде, что самая большая городская барахолка находилась на пересечении Лиговского проспекта и Обводного канала и тянулась практически до современного автовокзала, что около Балтийского вокзала когда-то стоял памятник Сталину, а у Варшавского — Ленину.

Все предметы, инсталляции, документы отражают не только послевоенную историю Ленинграда, но и страны. В зал можно попасть через арку 5-й Ленинградской весенней ярмарки народного хозяйства, проходившей в 1948 году.

«Арки, напоминающие триумфальные, были символами таких ярмарок, — объясняет Елена Давидовна. — Первая прошла в 1945 году рядом с Троицким собором. На следующий год — в ДК им. Кирова. Последняя Всероссийская оптовая ярмарка состоялась в 1949 году. И именно она стала одним из основных поводов для открытия печально знаменитого “ленинградского дела”».

Напомним, что «ленинградское дело» — серия судебных процессов в конце 1940-х — начале 1950-х годов против партийных и государственных руководителей РСФСР в СССР. Жертвами репрессий стали руководители Ленинградских областных, городских и районных организаций ВКП(б), а также почти все советские и государственные деятели, которые после Великой Отечественной войны были выдвинуты из Ленинграда на руководящую работу в Москву и в другие областные партийные организации.

Секретарь ЦК ВКП(б) Г.М. Маленков выдвинул против А.А. Кузнецова и председателя Совета Министров РСФСР М.И. Родионова, секретарей Ленинградского обкома и горкома ВКП(б) П.С. Попкова и Я.Ф. Капустина обвинения в том, что они провели ярмарку в Ленинграде без ведома и в обход ЦК и правительства. Между тем, документально установлено, что ярмарка была проведена во исполнение постановления Совета Министров СССР от 11 ноября 1948 года.

Потом маховик репрессий раскручивали уже и без ярмарки, участникам «ленинградского дела» были предъявлены страшные обвинения. Смертная казнь в то время была отменена, но во время «ленинградского дела» ее восстановили для шпионов, изменников Родины и т.п. И 1 октября 1950 года, спустя час после оглашения приговора, Н.А. Вознесенский, А.А. Кузнецов, М.И. Родионов, П.С. Попков, Я.Ф. Капустин, П.Г. Лазутин были расстреляны. Прах их тайно захоронили на Левашовской пустоши. Позже еще 20 человек по этому делу были расстреляны в Москве, десятки репрессированы.

Некоторые специалисты уверены, что как раз после 1949 года начался период, когда Ленинград стали называть «городом с областной судьбой».

Оксана ВАДИМОВА

Карильонная музыка зазвучит над городом

0+

18 июня в 19 часов состоится открытие международного фестиваля карильона «Музыка над городом (Петропавловская крепость, Соборная площадь).

Международный карильонный фестиваль «Музыка над городом» организован Государственным музеем истории Санкт-Петербурга, факультетом искусств Санкт-Петербургского государственного университета (кафедра карильона, органа и клавесина) при поддержке Генерального консульства Бельгии в Санкт-Петербурге и Королевской школы карильона им. Жефа Деней-на (г. Мехелен, Бельгия).

Первые карильоны были привезены в Россию из Голландии Петром I (три инструмента для Санкт-Петербурга, два — для Москвы). Один из них был установлен на колокольне Петропавловского собора. Этот карильон с 35 колоколами был уничтожен молнией во время ночной бури 1756 года. Второй карильон в Петропавловском соборе был установлен в 1776 году и играл до 1840 года. Карильон «состарился» и был разобран.

Современный карильон на колокольне Петропавловского собора — подарок Санкт-Петербургу от правительства Фландрии и более 350 спонсоров из разных стран мира — был установлен в 2001 году. Он состоит из 51 колокола (общий вес 15 160 кг) и звучит в диапазоне четырех октав. Самый большой колокол весит 3075 кг, самый маленький — 10 кг. На этом «колокольном органе» можно исполнять любые музыкальные произведения — от фуг Баха до современных джазовых импровизаций и фольклорной музыки.

Концерты проходят ежедневно до 29 июня (кроме 24 июня) в 19.00. Вход свободный.

Фестиваль «Императорские сады России»

0+

До 18 июня открыт ставший уже традиционным масштабный фестиваль садово-паркового искусства «Императорские сады России» в Михайловском саду. В этом году его главная тема — «Авангардес», то есть — русский авангард.

Для Русского музея, как крупнейшего в мире собрания произведений национального изобразительного искусства, фестиваль имеет особое значение в решении таких культурно-просветительских задач, как воспитание интереса к историческим территориям и возрождение традиций российского садово-паркового искусства.

С открытием нового «выставочного зала» под открытым небом у Русского музея появилась дополнительная возможность для реализации своего творческого потенциала.

На выставке «Императорские сады России» в этом году вновь представлены ландшафтные композиции, арт-объекты из растений, садовые инсталляции, созданные лучшими мастерами под впечатлением от коллекций Русского музея.

В этом году посетители фестиваля увидят произведения ландшафтного искусства, которые отсылают к работам лучших художников XX столетия: Владимира Татлина, Павла Филонова, Казимира Малевича, Натальи Гончаровой.

Место проведения: Михайловский сад, вход с Садовой ул. и наб. канала Грибоедова.

Современный Донецк в фотографиях его жителей

16+

До 2 июля на территории Петропавловской крепости будет работать выставка «Донецк. Фотохроника — 2014». Экспозиция организована совместно с Донецким республиканским краеведческим музеем.

На уличных стендах под открытым небом представлено около двадцати фотографий Донецка, сделанных профессиональными фотографами и местными жителями в 2014 году. Они запечатлели разрушения, нанесенные городу во время военных действий.

На фотографиях можно увидеть пострадавшие от артиллерийских обстрелов донецкие достопримечательности, такие как Свято-Иверский монастырь, мемориальный комплекс «Курган Саур-Могила», здание Донецкого республиканского краеведческого музея, а также здания железнодорожного вокзала и аэропорта, жилые дома и школы.

Каждый снимок сопровождается небольшой фотографией из мирного прошлого города, сделанной на том же месте до войны.

Вход на выставку свободный.

Если трудно — можно получить материальную помощь

Возможность получения материальной помощи гражданам, оказавшимся в трудной жизненной ситуации, продлена до конца 2019 года.

Депутаты Законодательного Собрания Санкт-Петербурга приняли законопроект, внесенный фракцией «Единая Россия», «О внесении изменения в Закон Санкт-Петербурга “Социальный кодекс Санкт-Петербурга”», который направлен на сохранение возможности предоставления материальной помощи гражданам, оказавшимся в трудной жизненной ситуации.

В связи с тем, что в соответствии с Социальным кодексом срок действия предоставления материальной помощи петербуржцам, оказавшимся в трудной жизненной ситуации, заканчивается 1 января 2018 года, члены фракции «Единая Россия» в петербургском парламенте считают необходимым продлить срок действия предоставления матпомощи до конца 2019 года, чтобы поддержать малообеспеченных петербуржцев.

Как отмечают авторы законопроекта, востребованность данной меры социальной поддержки обусловлена многочисленными обращениями граждан в адрес депутатского корпуса. В соответствии с проектом закона, материальная помощь может быть предоставлена следующим категориям семей: достижением возраста 65 лет у одного из членов семьи, безработицей трудоспособного члена семьи, наличием в семье ребенка — инвалида, несовершеннолетнего ребенка.

Данные меры поддержки действуют с 2006 года, петербуржцы имеют возможность обратиться за материальной помощью. Члены фракции «Единая Россия» подчеркивают, что социальная политика по-прежнему остается приоритетным направлением в законотворческой деятельности петербургского парламента, так как необходимо выполнять социальные обязательства перед гражданами в полном объеме.

Каникулы — не повод расслабляться

Каникулы — это пора, когда взрослые должны уделить особое внимание планированию отдыха детей, предоставленных сами себе. Свободного времени детям и подросткам может оказаться достаточно для проведения экспериментов, путешествий, опытов… Однако, эти занятия далеко не всегда бывают безопасны.

Уважаемые родители!Если ваш ребенок все-таки остается дома один, то постарайтесь максимально занять его чем-то увлекательным на время вашего отсутствия. Во-первых, чтобы предотвратить опасную ситуацию, ребенок, оставшийся дома, должен согласовывать действия, в правильности которых он сомневается, с родителями по телефону. Во-вторых, нужно больше разговаривать со своими детьми, узнавать об их интересах и проблемах. Это поможет избежать проблем недопонимания, особенно если ребенок подросткового возраста. А также, даже если ваш ребенок отправится гулять, вы будете хотя бы приблизительно знать, где его искать. В-третьих, ребенка нужно воспитывать своим примером — это самый тактичный и незаметный способ воспитания.

Не отпускайте детей на улицу в позднее время суток. Дети должны знать, что нельзя играть вблизи трансформаторных будок, в подвалах, забираться на крыши и чердаки жилых домов.

Уважаемые родители:

—чаще напоминайте ребенку об опасности игры с огнем. Нужно стремиться к тому, чтобы ребенок осознал, что спички — не игрушка, а огонь — не забава, чтобы у него сложилось впечатление о пожаре, как о тяжелом бедствии для людей;

—не оставляйте на виду спички, зажигалки;

—научите детей правильно пользоваться бытовыми электро- и газоприборами;

—расскажите им, как правильно действовать при экстремальной ситуации, ведь очень часто у ребенка срабатывает пассивно-оборонительная реакция и вместо того, чтобы убежать от огня, дети прячутся, забиваются в угол;

—если ваш ребенок иногда остается дома один, то обязательно напишите на листке бумаги все необходимые телефоны экстренной помощи. Они всегда должны находиться на самом видном месте, и первой строкой должен быть написан телефон «01» и «112». Убедитесь, что ребенок знает свой адрес;

—помните, что если пожар произойдет по причине детской шалости и причинит кому-либо ущерб, то родители несут за это ответственность в установленном законом порядке;

—если же возникла необходимость оставить ребенка на время одного, прежде чем уйти, проверьте, спрятаны ли спички, выключен ли газ и электроприборы.

Территориальный отдел МЧС по Фрунзенскому району призывает родителей быть внимательней к своим детям и помнить прежде всего о том, что именно вы в ответе за жизнь своего ребенка!

ТО МЧС по Фрунзенскому р-ну

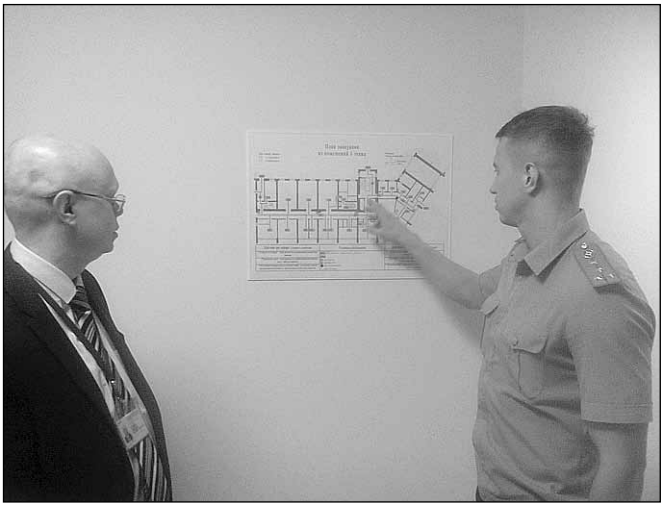

Условный пожар показал высокую степень подготовки людей

Во Фрунзенском районе проходят тренировки по эвакуации из зданий с массовым пребыванием людей.

8 июня в здании филиала РЖД «Информационно-вычислительный центр», расположенного по адресу: Санкт-Петербург, ул. Боровая, д. 57, прошла плановая тренировка по теме: «Действия управления безопасности, дежурных служб и сотрудников при возникновении пожара и ликвидации его последствий». Главными целями мероприятия были: отработка действий сотрудников управления безопасности, дежурных служб и сотрудников охраны в экстремальных условиях; тренировка личного состава в выполнении задач в чрезвычайных ситуациях; проверка знаний и умений сотрудников при возникновении пожара и экстренной эвакуации из здания. Цели и задачи тренировки достигнуты.

На момент эвакуации в здании находилось около 300 человек. Условный пожар произошел в 9 ч. 15 мин. на 1-м этаже в помещении электрощитовой. Эвакуация была проведена на уличную площадку. Система автоматической противопожарной защиты здания находится в рабочем состоянии.

После тренировки государственный инспектор Фрунзенского района по пожарному надзору Павел Арещенко провел краткое инструктивное совещания с руководителями отделов, на котором были разобраны основные моменты тренировочного занятия по эвакуации, разъяснены основные требования пожарной безопасности и дана положительная оценка проведения данного мероприятия.

ОНДПР Фрунзенского района

Будущему пенсионеру на заметку

Сегодня обращение за пенсией не доставляет особых хлопот, достаточно обратиться к своему работодателю — и он поможет в оформлении необходимого пакета документов.

Несмотря на очевидное преимущество такого метода, традиционным способом подачи заявления на назначение пенсии всё еще остается личное обращение в ПФР: более 90% будущих пенсионеров именно так и поступают.

Но есть и другие способы подачи заявления:

—через работодателя;

—через «Личный кабинет гражданина» на официальном сайте ПФР: pfrf.ru;

—через многофункциональные центры предоставления государственных и муниципальных услуг.

На сегодняшний день 30 700 работодателей Петербурга и Ленобласти заключили соглашения с ПФР об электронном взаимодействии для проведения заблаговременной подготовки документов и назначения пенсии сотрудникам.

Благодаря такому соглашению оформить пенсию можно намного быстрее. Работодатель заранее формирует полный пакет документов в электронном виде, и если понадобятся дополнительные сведения о стаже или заработной плате, то сотрудника обязательно уведомят об этом через работодателя и при необходимости окажут помощь в получении недостающих документов.

УПФР во Фрунзенском районе

Судоку

	2							1
							2	
5	9	4				6		
		7		8		3		
9			7	5	4			2
6			3	1				8
3		5	1	2				6
	6	8						4
		9		6	8			

Шахматы

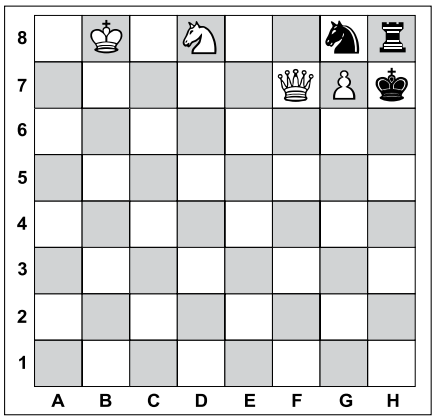

Задача №1. Белые начинают и дают мат в два хода

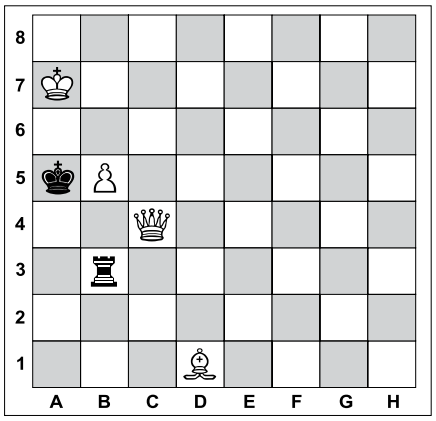

Задача №2. Белые начинают и дают мат в два хода

Евгений Малкин — лучший бомбардир НХЛ

Форвард клуба Национальной хоккейной лиги «Питтсбург Пингвинс» Евгений Малкин первым из россиян во второй раз в карьере стал лучшим бомбардиром Кубка Стэнли.

30-летний российский хоккеист набрал 28 очков (10 шайб плюс 18 голевых передач) в 25 матчах. Впервые Малкин стал лучшим бомбардиром Кубка Стэнли в 2009 году, в активе форварда было 36 очков (14+22).

В ночь на понедельник, 12 июня, «Питтсбург» стал пятикратным обладателем Кубка Стэнли, выиграв в гостях в шестом матче финальной серии у «Нэшвилл Предаторс» со счетом 2:0. В решающем матче Малкин не отметился результативными действиями. Для российского хоккеиста это третья победа в плей-офф НХЛ в карьере.

После победы своей команды в решающем матче финальной серии Кубка Стэнли российский форвард Евгений Малкин получил травму. Как сообщает сайт Национальной хоккейной лиги, во время празднования на льду форварда толкнул кто-то из партнеров, и россиянин ударился о шлем другого игрока. В итоге у Малкина оказался разбит нос.

ЛЕНТА.РУ

Ответы

На головоломки, опубликованные в №26 от 8.06.2017

Сканворд

ПО ГОРИЗОНТАЛИ: Пластмасса. Вымя. Икра. Хук. Алоэ. Ковёр. Антре. Неон. Возраст. Дождь. Кокос. Рёв. Хула. Тха. Укол. Отвар. Молот. Косарь. Обет. Спирт. Ссора. Абак. Бука. Игрун. Истоки. Шёлк. Комок. Антраша. Ара.

ПО ВЕРТИКАЛИ: Колхозник. Остап. Утёс. Сивка. Иск. Ландо. Акр. Анка. Помпон. Острота. Этаж. Драма. Цеввё. Орск. Вальс. Кузя. Описка. Амиго. Хутор. Гто. Виадук. Бахрома. Сырьё. Ложе. Укор. Ритуал. Техника.

Судоку

2	7	6	3	9	8	5	4	1
9	5	4	1	7	2	6	8	3
3	8	1	6	4	5	9	2	7
8	9	3	4	5	7	1	6	2
5	6	2	9	1	3	4	7	8
1	4	7	2	8	6	3	5	9
6	2	8	5	3	9	7	1	4
4	3	5	7	2	1	8	9	6
7	1	9	8	6	4	2	3	5

Шахматы

Задача №1.

Положение на диаграмме:
Белые: король e6, ферзь c7, ладья d2, пешка g3
Черные: король d4, пешки: e7, d3

Решение: 1. Ферзь c2! **1.** ...Кре4/Кре3 **2.** Ф:d3х

Задача №2.

Положение на диаграмме:
Белые: король e5, ферзь h6, слон g7, пешка e6
Черные: король g8, конь e8, пешка h7

Решение: 1. Ch8! **1.** ... Кр:h8 **2.** Фf8х
1. ... К ~ **2.** Фg7х

Вестник МО «КУПЧИНО» 6+
Регистрационное свидетельство ПИ 2-4852 от 20.11.2000 выдано Территориальным управлением Министерства РФ по делам печати, телерадиовещания и средств массовых коммуникаций по Санкт-Петербургу и Ленинградской области.

Учредитель: Муниципальный Совет внутригородского муниципального образования Санкт-Петербурга муниципальный округ «Купчино».
Адрес редакции: 192212, Будапештская ул., д. 19, корп. 1
Тел. (812) 774-42-87, факс (812) 703-04-10.
Главный редактор Е.В. Фомина.
Издатель: ООО «ПрофИнвест», 198005, СПб, наб. Обводного канала, д. 135, лит. А, пом. 2Н.

Отпечатано в типографии ООО «Типографский комплекс "Девиз"», 195027, Санкт-Петербург, ул. Якорная, д. 10, корп. 2, лит. А, пом. 44.
Тираж 11 000 экз. Распространяется бесплатно.
Номер подписан в печать 13.06.2017.
Время подписания по графику — 21.00, фактическое время подписания — 21.00.
№27. Дата выхода — 15.06.2017. Заказ №ТД-3350

Гороскоп с 19 по 25 июня

ОВЕН
Поскольку на работе особых нагрузок не предполагается, то стоит потратить свое время на улаживание отношений с родными и близкими людьми. Может, вы где-то что-то не так сказали и ваша «половинка» до сих пор дуется на вас. Может, вы забыли позвонить и поздравить родителей с важной для них датой. Всё это можно уладить — просто спросите, почему вдруг в ваших отношениях возникла напряженность.

ТЕЛЕЦ
Искреннее, бескорыстное участие в делах других займет у вас на этой неделе очень много времени. Поддержите тех, кто обратится к вам за помощью — особенно это касается родственников и друзей — и всё к вам очень скоро вернется сторицей. А вот серьезных покупок делать не следует.

БЛИЗНЕЦЫ
Если уж решили осуществить что-то серьезное, то полагайтесь только на собственные силы. Даже гениальные идеи могут быть восприняты окружающими «в штыки». Так что высказывать их вы можете сколько угодно, но вот за реализацию стоит взяться несколько позже. В финансовых вопросах избегайте любых рисков, даже если предприятие кажется очень заманчивым.

РАК
Вы почувствуете небывалый прилив творческих сил, такой, что вам может даже показаться, что все вопросы могут быть решены мгновенно. Не обольщайтесь — ваши идеи обретут благодатную почву, но вот их исполнение, скорее всего, отложится на некоторое время. Также лучше держаться подальше от выяснения отношений с родственниками.

ЛЕВ
На этой неделе не стоит принимать каких-то кардинальных решений, даже тех, которые, как вам кажется, могут изменить вашу судьбу к лучшему. Лучше немного переждать и обдумать их еще раз. Чтобы не ошибиться, доверьтесь интуиции. Не помешает также разобраться в собственных сновидениях.

ДЕВА
Для того, чтобы выпутаться из непростых ситуаций, вам потребуется умение принимать нестандартные решения и настаивать именно на своем видении вопроса. Однако и помощь ваших проверенных друзей не помешают слегка подкорректировать ваши планы. Прислушайтесь к ним — плохих советов они не дадут.

ВЕСЫ
Успех на этой неделе принесет активность в профессиональной сфере. Ваши предложения вызовут некоторое количество критики, но если отнестись к ней непредвзято и конструктивно, то своих целей вы достигнете, хотя чем-то придется и пожертвовать. На выходных вас ждет всплеск романтических ощущений.

СКОРПИОН
Неделя очень благоприятна для саморазвития и углубления в собственные чувства и переживания. Осознав свои стремления, вы сможете очень серьезно улучшить отношения даже с теми, кого откровенно недолюбливаете. Важно, чтобы окружающие поняли ваши искренние мотивы поведения, а уж как донести до них правду — вам виднее. И не стоит никого ревновать по пустякам.

СТРЕЛЕЦ
Сто раз подумайте, прежде чем пускаться в какие бы то ни было авантюры. Конечно, удача на этой неделе будет на вашей стороне, но все-таки не во всем. Так что, ведите себя благоразумно — иначе кто-то из друзей может всерьез на вас обидеться. Лучший способ отдыха — заняться мелкими делами по домашнему хозяйству.

КОЗЕРОГ
Хорошее время для принятия решений об изменениях в собственной жизни. Кардинально всё пересматривать не следует, но, возможно, придется чем-то пожертвовать, чтобы потом приобрести. На работе нужно избегать любых, даже самых, казалось бы, незначительных конфликтов. На выходные заранее запланируйте отдых с близкими людьми или с любимым человеком.

ВОДОЛЕЙ
Тяга к веселому времяпровождению может обернуться серьезными проблемами в семье и в отношениях с близкими людьми. Так что, отдыхая, сильно не увлекайтесь, всегда помните о том, что неприятности чаще всего не приходят со стороны просто так. Если у вас есть дети, то на этой неделе стоит вести себя с ними построже и не потакать всем их желаниям подряд.

РЫБЫ
Отношения с любимым человеком оживятся новыми красками — бодрыми и яркими. Будьте искренними друг с другом, и тогда все мелкие недоразумения быстро разрешатся — и вас ждет незабываемое время. Также очень хорошая неделя для претворения в жизнь ваших творческих замыслов в любой из областей, где вы чувствуете себя уверенно.

Томатная феерия

Редакция приготовила. Рекомендуем

Выбор томатов в сезон отменный — большие, маленькие, сочные, плотные. Одним словом, на любой вкус. Готовить из них можно самые разные блюда – от легких закусок до сытных супов. Предлагаем несколько рецептов, которые могут разнообразить ваше летнее меню.

Помидоры в шубе

Вам понадобятся

- Помидоры черри 12—15 шт.
- Сыр — 300 г.
- Чеснок — 1 зубчик.
- Укроп и петрушка — по одному пучку.
- Майонез — пара столовых ложек.
- Соль и перец — по вкусу.
- Орешки кедровые — 100 г.

Приготовление

Обычно сырной массой помидоры фаршируют. Здесь же всё наоборот — в качестве начинки выступают сами томаты.

Для этого блюда можно взять твердый сыр типа «Российского», тогда его нужно натереть на очень мелкой терке. А можно воспользоваться и сыром типа брынзы или феты. В каждом случае начинку нужно пробовать, чтобы не пересолить ее. Если возьмете брынзу, то, скорее всего, соли вообще не понадобится.

Помидоры желательно брать маленькие и круглые — с продолговатыми блюдо может не получиться. Их нужно вымыть, тщательно обсушить и освободить от плодоножек.

Натрите сыр на мелкой терке, выдавите чеснок через пресс, добавьте майонез, тщательно перемешайте. Положите сначала одну ложку майонеза, ведь масса должна быть довольно плотной. Если мало, добавьте еще. Посолите и поперчите по вкусу. Укроп и петрушку нарежьте как можно мельче и выложите зелень в блюдце.

Возьмите примерно столовую ложку массы, расплющите на руке, чтобы получилась лепешка, положите на нее помидор и оберните его сырной массой. Положите на блюдце и обваляйте в зелени, затем присыпьте орешками (это необязательно, но так будет вкуснее), выложите на блюдо.

Аналогично поступите со всеми помидорами. Затем отправьте закуску в холодильник хотя бы минут на 20—30, чтобы «шубка» схватилась.

Помидоры на тосте

Эта закуска подается горячей. Для нее нужно брать плотные помидоры. Перезрелые и очень мягкие не годятся. Идеально подходят сливовидные томаты.

Вам понадобятся

- Помидоры — 3 шт.
- Базилик — 1—2 веточки.
- Чеснок — 2 зубчика.
- Соль и перец — по вкусу.
- Сметана — 2 ст. л.
- Тосты — 2 шт.
- Оливковое масло — 50 мл.

Приготовление

Помидоры вымойте, разрежьте пополам вдоль. Налейте на сковородку оливковое масло, выложите половинки помидор срезом вниз и томите на небольшом огне минут 5—7.

На другой сковородке поджарьте тосты (это может быть как черный ржаной хлеб, так и булка, можно взять и багет, самое главное — хлеб должен быть качественным, не таким, что за минуту превратится от соуса в безвкусную кашу), снимите их с огня, сразу же натрите одним зубчиком чеснока. Выложите по одному тосту на блюдо.

Выложите на сковородку к помидорам хорошую жирную сметану, слегка подвигайте томаты — соус должен стать однородным. Нарежьте листики базилика и добавьте на сковородку. Через пару минут наши помидоры готовы.

Возьмите ложку и выложите по три половинки томатов на каждый тост, полейте соусом и сразу же приступайте к дегустации.

Помидоры в соевом соусе

Вам понадобятся

- Помидоры — 4—5 шт.
- Соевый соус — 2 ст. л.
- Лимонный сок — 1 шт.
- Сахар — 1 ч. л.
- Растительное масло — 2 ст. л.
- Кинза — 3—4 веточки.

Приготовление

Смешайте соевый соус с сахаром, лимонным соком и растительным маслом, обязательно попробуйте — ведь соевый соус бывает разной солености, да и лимоны тоже по своей кислоте разные.

Нарежьте листья кинзы мелко, помидоры — на небольшие кусочки. Выложите в контейнер, залейте маринадом, накройте крышкой, встряхните и уберите в холодильник. Если есть возможность, то оставьте настаиваться хотя бы на минут на 30, чтобы помидоры промариновались и все вкусы перемешались.

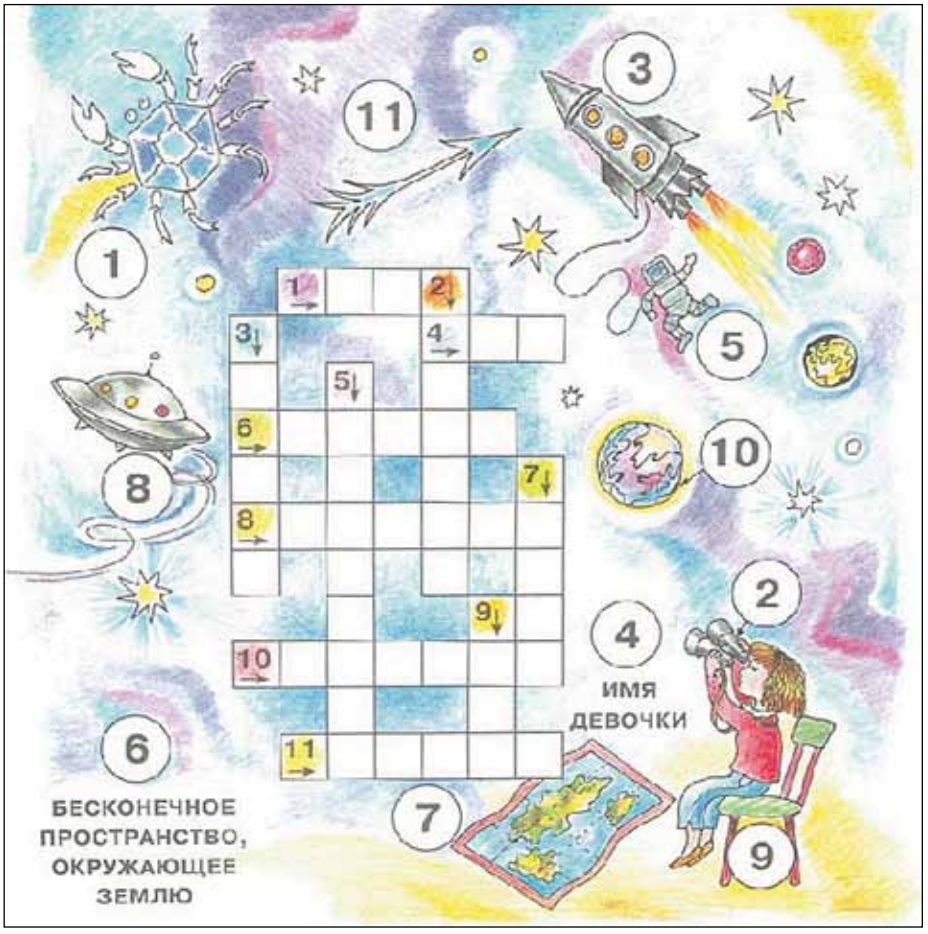

Реши космический кроссворд

9	+	...	=	12
10	+	...	=	15
...	+	4	=	13
...	+	7	=	14

20	–	...	=	19
16	–	...	=	12
14	–	...	=	11
19	–	...	=	10

Впиши пропущенную цифру

16	–	4	=	
		О		

11	+	7	=	
		Д		

13	–	5	=	
		Е		

5	+	5	=	
		М		

18	+	2	=	
		О		

17	–	6	=	
		Л		

19	–	2	=	
		Ц		

10	12	11	20	18	8	17

Прочитай зашифрованное слово, выполнив арифметические действия

Промысловая морская рыба

Шкаф с выдвижными ящиками

Мэрилин - блондинка №1

Деньги Гамбии

Японский автомобиль

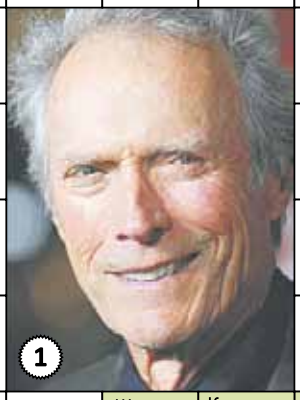

Философ Жан-Жак

Белкины хоромы

Верный своей благоверной

Меценат ныне

Антоним высоко

Ишак из кишлака

Подкоп, траншея

1

Липовый бриллиант

Его кровь находится в граале

Шуруп с заострённой насечкой

Крестьянин в Латинской Америке

Наклеены на стены

Стишки на заданные рифмы

Мужчина без пупка

Команда собакам на охоте

Главный герой "Матрицы" (актёр)

Тростниковая палочка

Вестибулярный ...

Кошкино слово

Человек с "подковыркой" (разг.)

Страна в Западной Африке

"Щупальце" нейрона

Буква "З" в ВАЗе

Подкованная походка

Мальчик с крылышками

Грубое требование

Комнатная собачка

Курорт в Краснодарском крае

Электрическая рыба

2

Разновидность блокнота

Знак мастера на изделии

Коричневатый антисептик

Головоломка "Собери мозаику"

Задира, дуэлянт

Музыкант в пионерлагере

Византийская монета

Райская птица (миф.)

Единица измерения алкоголя

"Важнейшее из искусств"

Чтобы узнать, кто звонит

Сигнал авто

Община в старой России

Остров, породивший лабиринт

Оболтус царя небесного

"Букет" "цветов жизни"

Внешний облик

Жилище из снега

Братец ласки и горностая

Одежда, изношенная в клочья